ACTA DE CONTROL COMARQUESNORD.CAT

INFORMACION Y CONTROL DE PUBLICACIONES, S.A.

Serrano, 21 - 6 planta - Tel. 91 435 00 32 Fax 91 435 96 05 - 28001 MADRID
Entença, 218 Entr. 7 - Tel 93 439 24 18 Fax 93 419 25 34 - 08029 BARCELONA

Título:	COMARQUESNORD.CAT
URL Primaria:	http://www.comarquesnord.cat
Editor:	Comunicacions Dels Ports, S.A.
Domicilio:	C/Zaporta, 17
Ciudad:	12300 MORELLA
Teléfono:	96 416 07 12
Fax:	96 416 10 38
E-mail:	cdp@morella.net
Clasificación:	Noticias e Información
Sub-Clasificación:	Noticias globales y actualidad

comarquesnord·cat
els ports | maestrat | matarranya

1. Cifras totales y promedios (Nacional e Internacional)

MES - AÑO	NAVEGADORES UNICOS	VISITAS	PAGINAS
Junio - 2012	6.575	17.534	46.641
PROMEDIO DIARIO	**466**	**584**	**1.555**
PROMEDIO LUNES-VIERNES	541	685	1.830
PROMEDIO SABADO-DOMINGO	290	350	913
PAGINAS / VISITAS	2,66		
DURACION MEDIA VISITAS	0:02:21		
DURACION MEDIA PAGINAS	0:00:52		

2. Secciones (Nacional e Internacional)

	PAGINAS	%
HOME	15.535	33.31 %
RESTO	31.106	66.69 %

3. Por día del mes (Nacional e Internacional)

Día	N. únicos	Visitas	Páginas	Día	N. únicos	Visitas	Páginas	Día	N. únicos	Visitas	Páginas
1	478	602	1.528	**11**	730	945	3.430	**21**	586	689	1.534
2	296	355	991	**12**	613	773	2.273	**22**	444	530	1.535
3	349	449	1.165	**13**	530	663	1.799	**23**	223	272	685
4	661	881	2.674	**14**	491	638	1.557	**24**	247	291	746
5	462	606	1.492	**15**	662	820	2.343	**25**	512	666	1.856
6	611	792	2.048	**16**	285	334	728	**26**	494	627	1.908
7	600	776	2.044	**17**	306	351	855	**27**	433	531	1.271
8	445	572	1.350	**18**	684	875	2.149	**28**	564	727	1.700
9	287	352	1.007	**19**	459	581	1.503	**29**	353	430	1.017
10	330	395	1.159	**20**	552	664	1.410	**30**	287	347	884

© Copyright Información y Control de Publicaciones

4. Gráficas (Nacional e Internacional)

4.1 Por día de la semana (promedio)

N. únicos / Visitas (x 100)

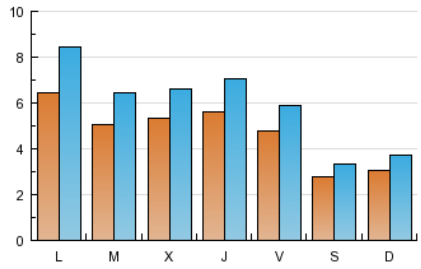

Páginas (x 100)

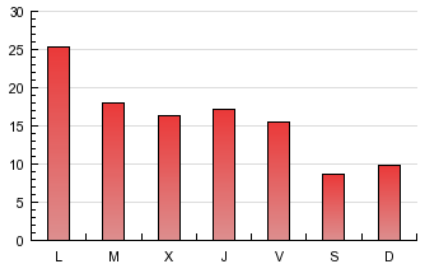

4.2 Por franja horaria (promedio)

Visitas (x 1000)

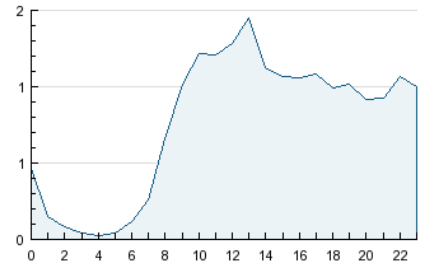

Páginas (x 1000)

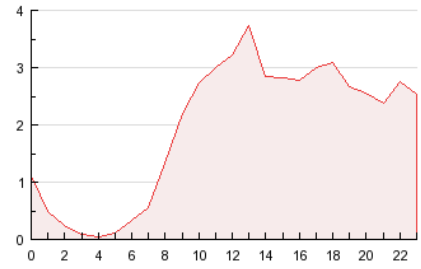

4.3 Por meses

N. únicos / Visitas (x 1000)

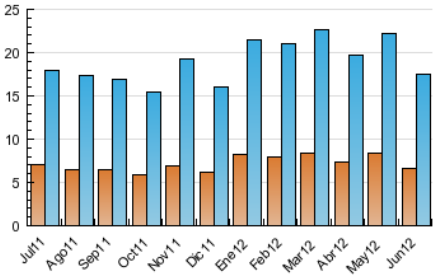

Páginas (x 1000)

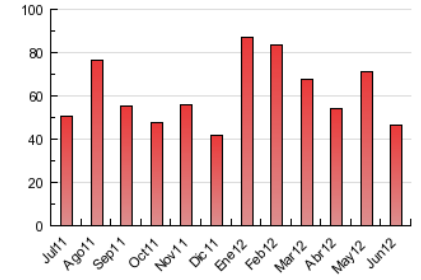

© Copyright Información y Control de Publicaciones

ACTA DE CONTROL COMARQUESNORD.CAT

INFORMACION Y CONTROL DE PUBLICACIONES, S.A.

Serrano, 21 - 6 planta - Tel. 91 435 00 32 Fax 91 435 96 05 - 28001 MADRID
Entença, 218 Entr. 7 - Tel 93 439 24 18 Fax 93 419 25 34 - 08029 BARCELONA

Anexo - Tráfico Nacional

Título:	COMARQUESNORD.CAT
URL Primaria:	http://www.comarquesnord.cat
Editor:	Comunicacions Dels Ports, S.A.
Domicilio:	C/Zaporta, 17
Ciudad:	12300 MORELLA
Teléfono:	96 416 07 12
Fax:	96 416 10 38
E-mail:	cdp@morella.net
Clasificación:	Noticias e Información
Sub-Clasificación:	Noticias globales y actualidad

comarquesnord·cat
els ports | maestrat | matarranya

1. Cifras totales y promedios (Nacional)

MES - AÑO	NAVEGADORES UNICOS	VISITAS	PAGINAS
Junio - 2012	6.204	16.878	45.151
PROMEDIO DIARIO	**447**	**563**	**1.505**
PROMEDIO LUNES-VIERNES	520	660	1.774
PROMEDIO SABADO-DOMINGO	278	335	878
PAGINAS / VISITAS	2,68		
DURACION MEDIA VISITAS	0:02:22		
DURACION MEDIA PAGINAS	0:00:52		

2. Secciones (Nacional)

	PAGINAS	%
HOME	14.993	33.21 %
RESTO	30.158	66.79 %

3. Por día del mes (Nacional)

Día	N. únicos	Visitas	Páginas	Día	N. únicos	Visitas	Páginas	Día	N. únicos	Visitas	Páginas
1	458	577	1.487	**11**	694	904	3.314	**21**	555	657	1.489
2	285	343	950	**12**	593	751	2.226	**22**	428	515	1.493
3	340	441	1.135	**13**	509	637	1.721	**23**	208	253	658
4	633	849	2.596	**14**	471	619	1.529	**24**	233	276	706
5	445	587	1.443	**15**	634	787	2.268	**25**	493	642	1.797
6	592	769	1.994	**16**	277	324	696	**26**	481	610	1.870
7	578	753	1.992	**17**	300	338	827	**27**	419	513	1.206
8	422	547	1.298	**18**	661	839	2.060	**28**	543	705	1.663
9	270	328	961	**19**	436	553	1.441	**29**	334	408	984
10	316	378	1.107	**20**	531	642	1.378	**30**	275	333	862

© Copyright Información y Control de Publicaciones

4. Gráficas (Nacional)

4.1 Por día de la semana (promedio)

N. únicos / Visitas (x 100)

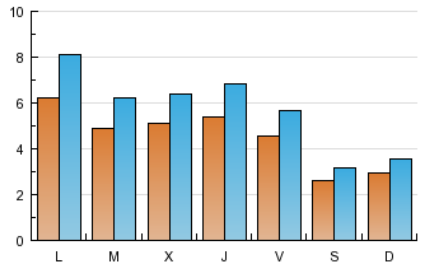

Páginas (x 100)

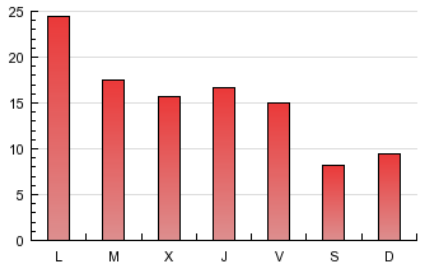

4.2 Por franja horaria (promedio)

Visitas (x 1000)

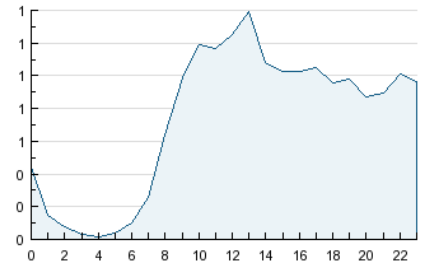

Páginas (x 1000)

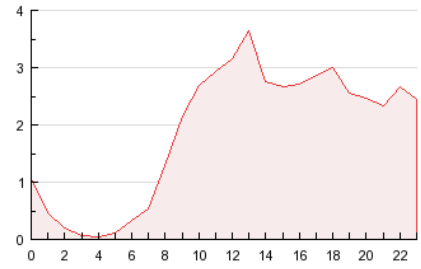

4.3 Por meses

N. únicos / Visitas (x 1000)

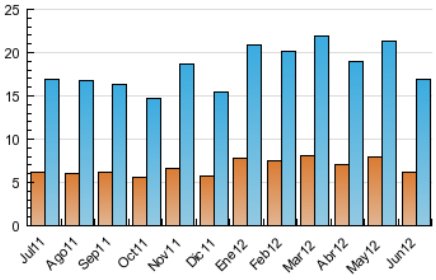

Páginas (x 1000)

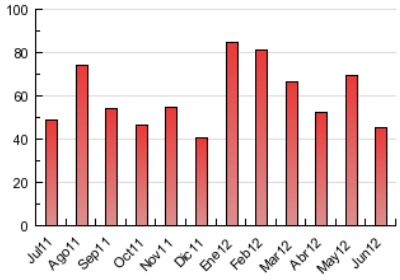

© Copyright Información y Control de Publicaciones

5. Definiciones básicas (Para más información ver Normas Técnicas para el Control de los Medios Electrónicos de Comunicación)

Página Vista:
Conjunto de ficheros enviado a un usuario como resultado de una petición del mismo recibida por el servidor. Cuando la página está formada por varios marcos (frames), el conjunto de los mismos tendrá, a efectos de cómptuo, la consideración de una página unitaria.

Visita:
Una secuencia ininterrumpida de páginas servidas a un usuario válido. Si dicho usuario no realiza peticiones de páginas en un periodo de tiempo (30 min) la siguiente petición constituirá el inicio de una nueva visita.

Navegador Único:
Total de combinaciones únicas de una dirección IP y un identificador adicional. Los medios pueden utilizar cookies o el Identificador de Alta de registro.

Duración Página Vista:
Tiempo acumulado en segundos de todas las páginas vistas (en visitas de dos o más páginas vistas), dividido por el número total de páginas vistas.

Duración Visita:
Tiempo en segundos de todas las visitas de dos o más páginas vistas, dividido por el número total de dos o más páginas vistas.

Tráfico nacional:
Audiencia/difusión correspondiente a España medida en base a los datos de las direcciones IP registradas por el sistema de medición.

6. Opinión

De OJDinteractiva, la división de INFORMACIóN Y CONTROL DE PUBLICACIONES S.A.:
Hemos examinado la información facilitada por el editor del medio electrónico para el periodo que comprende la presente certificación.
Nuestro examen se ha realizado de acuerdo con las normas y procedimientos establecidos en las Normas Técnicas para el Control de los Medios Electrónicos de Comunicación.
En nuestra opinión, la presente acta presenta razonablemente la difusión/audiencia registrada por este medio electrónico.

ADVERTENCIA:
El trabajo de OJDinteractiva, la división de INFORMACIóN Y CONTROL DE PUBLICACIONES S.A (INTROL) se limita a la realización de pruebas para la revisión de los datos de recuento suministrados por el editor con la finalidad de expresar una opinión sobre la razonabilidad de dichos datos de acuerdo con las Normas Técnicas para el control de los MEC.
Por tanto, INTROL no acepta responsabilidad alguna por las inexactitudes o errores que puedan existir en los datos de recuento. Tampoco acepta ninguna responsabilidad por la falsedad en los datos de recuento recibidos del editor, ni por otros datos de medición que no están incluidos en el análisis.

© Copyright Información y Control de Publicaciones