ACTA DE CONTROL COMARQUESNORD.CAT

INFORMACION Y CONTROL DE PUBLICACIONES, S.A.

Serrano, 21 - 6 planta - Tel. 91 435 00 32 Fax 91 435 96 05 - 28001 MADRID
Entença, 218 Entr. 7 - Tel 93 439 24 18 Fax 93 419 25 34 - 08029 BARCELONA

Título:	COMARQUESNORD.CAT
URL Primaria:	http://www.comarquesnord.cat
Editor:	Comunicacions Dels Ports, S.A.
Domicilio:	C/Zaporta, 17
Ciudad:	12300 MORELLA
Teléfono:	96 416 07 12
Fax:	96 416 10 38
E-mail:	cdp@morella.net
Clasificación:	Noticias e Información
Sub-Clasificación:	Noticias globales y actualidad

comarquesnord·cat
els ports | maestrat | matarranya

1. Cifras totales y promedios (Nacional e Internacional)

MES - AÑO	NAVEGADORES UNICOS	VISITAS	PAGINAS
Mayo - 2012	8.366	22.194	71.175
PROMEDIO DIARIO	**575**	**716**	**2.296**
PROMEDIO LUNES-VIERNES	643	803	2.632
PROMEDIO SABADO-DOMINGO	382	466	1.330
PAGINAS / VISITAS	3,21		
DURACION MEDIA VISITAS	0:02:24		
DURACION MEDIA PAGINAS	0:00:43		

2. Secciones (Nacional e Internacional)

	PAGINAS	%
HOME	18.521	26.02 %
RESTO	52.654	73.98 %

3. Por día del mes (Nacional e Internacional)

Día	N. únicos	Visitas	Páginas	Día	N. únicos	Visitas	Páginas	Día	N. únicos	Visitas	Páginas
1	304	387	1.065	**11**	540	650	1.713	**21**	935	1.194	6.897
2	736	923	2.586	**12**	331	410	1.124	**22**	810	1.020	4.212
3	739	976	2.663	**13**	366	491	1.199	**23**	680	864	2.895
4	555	670	1.867	**14**	692	902	2.449	**24**	637	771	2.349
5	326	406	1.197	**15**	751	896	3.046	**25**	655	797	1.789
6	367	458	1.296	**16**	803	985	2.952	**26**	426	504	1.288
7	728	935	3.310	**17**	859	1.051	4.933	**27**	456	542	1.791
8	515	626	2.018	**18**	670	808	2.831	**28**	532	674	2.097
9	415	540	1.414	**19**	327	396	1.146	**29**	607	739	2.079
10	645	787	2.037	**20**	455	523	1.600	**30**	473	628	1.760
								31	502	641	1.572

© Copyright Información y Control de Publicaciones

4. Gráficas (Nacional e Internacional)

4.1 Por día de la semana (promedio)

N. únicos / Visitas (x 100)

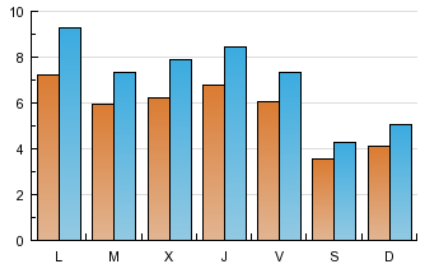

Páginas (x 100)

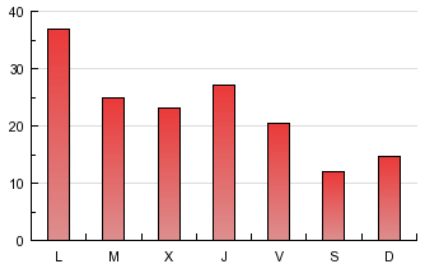

4.2 Por franja horaria (promedio)

Visitas (x 1000)

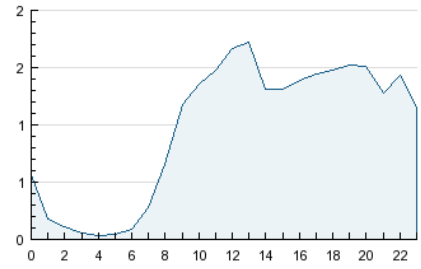

Páginas (x 1000)

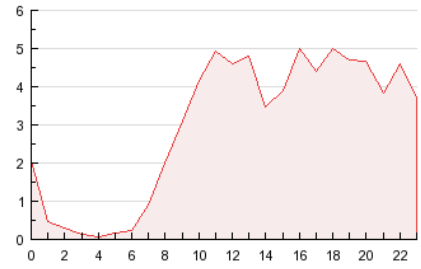

4.3 Por meses

N. únicos / Visitas (x 1000)

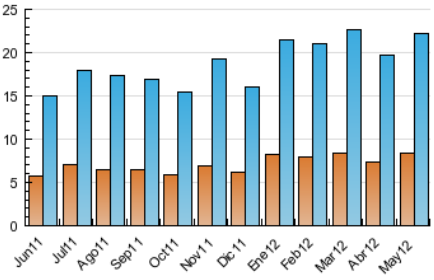

Páginas (x 1000)

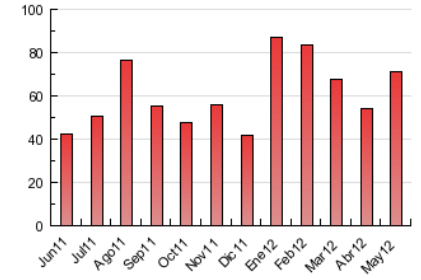

© Copyright Información y Control de Publicaciones

ACTA DE CONTROL COMARQUESNORD.CAT

INFORMACION Y CONTROL DE PUBLICACIONES, S.A.

Serrano, 21 - 6 planta - Tel. 91 435 00 32 Fax 91 435 96 05 - 28001 MADRID
Entença, 218 Entr. 7 - Tel 93 439 24 18 Fax 93 419 25 34 - 08029 BARCELONA

Anexo - Tráfico Nacional

Título:	COMARQUESNORD.CAT
URL Primaria:	http://www.comarquesnord.cat
Editor:	Comunicacions Dels Ports, S.A.
Domicilio:	C/Zaporta, 17
Ciudad:	12300 MORELLA
Teléfono:	96 416 07 12
Fax:	96 416 10 38
E-mail:	cdp@morella.net
Clasificación:	Noticias e Información
Sub-Clasificación:	Noticias globales y actualidad

comarquesnord·cat
els ports | maestrat | matarranya

1. Cifras totales y promedios (Nacional)

MES - AÑO	NAVEGADORES UNICOS	VISITAS	PAGINAS
Mayo - 2012	7.875	21.380	69.245
PROMEDIO DIARIO	**553**	**690**	**2.234**
PROMEDIO LUNES-VIERNES	618	774	2.562
PROMEDIO SABADO-DOMINGO	365	448	1.290
PAGINAS / VISITAS	3,24		
DURACION MEDIA VISITAS	0:02:25		
DURACION MEDIA PAGINAS	0:00:43		

2. Secciones (Nacional)

	PAGINAS	%
HOME	17.996	25.99 %
RESTO	51.249	74.01 %

3. Por día del mes (Nacional)

Día	N. únicos	Visitas	Páginas	Día	N. únicos	Visitas	Páginas	Día	N. únicos	Visitas	Páginas
1	297	371	1.035	**11**	524	630	1.681	**21**	905	1.160	6.824
2	715	895	2.531	**12**	308	383	1.073	**22**	774	984	3.968
3	713	934	2.578	**13**	351	473	1.177	**23**	657	840	2.833
4	534	645	1.813	**14**	655	856	2.321	**24**	611	744	2.303
5	308	388	1.147	**15**	721	863	2.986	**25**	624	762	1.743
6	355	445	1.261	**16**	771	952	2.885	**26**	405	480	1.223
7	703	907	3.229	**17**	826	1.012	4.838	**27**	442	526	1.754
8	504	613	1.970	**18**	640	775	2.746	**28**	498	639	1.998
9	399	522	1.381	**19**	313	382	1.123	**29**	584	713	2.040
10	619	758	1.976	**20**	437	503	1.559	**30**	456	606	1.716
								31	482	619	1.533

© Copyright Información y Control de Publicaciones

4. Gráficas (Nacional)

4.1 Por día de la semana (promedio)

N. únicos / Visitas (x 100)

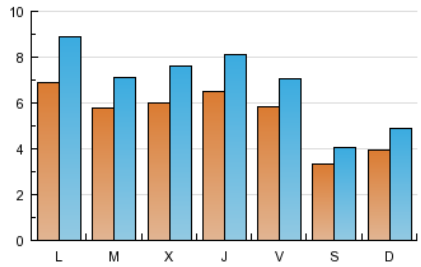

Páginas (x 100)

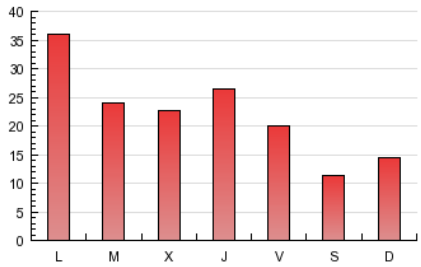

4.2 Por franja horaria (promedio)

Visitas (x 1000)

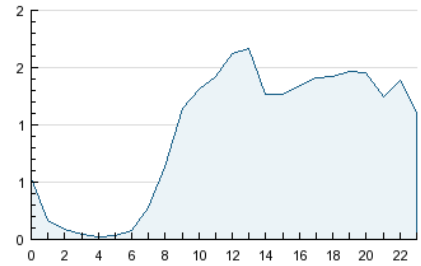

Páginas (x 1000)

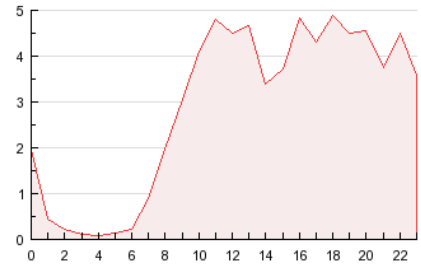

4.3 Por meses

N. únicos / Visitas (x 1000)

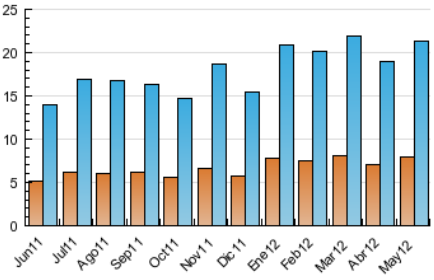

Páginas (x 1000)

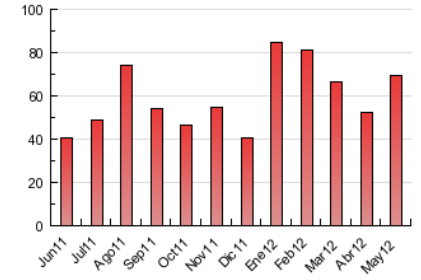

© Copyright Información y Control de Publicaciones

5. Definiciones básicas (Para más información ver Normas Técnicas para el Control de los Medios Electrónicos de Comunicación)

Página Vista:
Conjunto de ficheros enviado a un usuario como resultado de una petición del mismo recibida por el servidor. Cuando la página está formada por varios marcos (frames), el conjunto de los mismos tendrá, a efectos de cómptuo, la consideración de una página unitaria.

Visita:
Una secuencia ininterrumpida de páginas servidas a un usuario válido. Si dicho usuario no realiza peticiones de páginas en un periodo de tiempo (30 min) la siguiente petición constituirá el inicio de una nueva visita.

Navegador Único:
Total de combinaciones únicas de una dirección IP y un identificador adicional. Los medios pueden utilizar cookies o el Identificador de Alta de registro.

Duración Página Vista:
Tiempo acumulado en segundos de todas las páginas vistas (en visitas de dos o más páginas vistas), dividido por el número total de páginas vistas.

Duración Visita:
Tiempo en segundos de todas las visitas de dos o más páginas vistas, dividido por el número total de dos o más páginas vistas.

Tráfico nacional:
Audiencia/difusión correspondiente a España medida en base a los datos de las direcciones IP registradas por el sistema de medición.

6. Opinión

De OJDinteractiva, la división de INFORMACIóN Y CONTROL DE PUBLICACIONES S.A.:
Hemos examinado la información facilitada por el editor del medio electrónico para el periodo que comprende la presente certificación.
Nuestro examen se ha realizado de acuerdo con las normas y procedimientos establecidos en las Normas Técnicas para el Control de los Medios Electrónicos de Comunicación.
En nuestra opinión, la presente acta presenta razonablemente la difusión/audiencia registrada por este medio electrónico.

ADVERTENCIA:
El trabajo de OJDinteractiva, la división de INFORMACIóN Y CONTROL DE PUBLICACIONES S.A (INTROL) se limita a la realización de pruebas para la revisión de los datos de recuento suministrados por el editor con la finalidad de expresar una opinión sobre la razonabilidad de dichos datos de acuerdo con las Normas Técnicas para el control de los MEC.
Por tanto, INTROL no acepta responsabilidad alguna por las inexactitudes o errores que puedan existir en los datos de recuento. Tampoco acepta ninguna responsabilidad por la falsedad en los datos de recuento recibidos del editor, ni por otros datos de medición que no están incluidos en el análisis.

© Copyright Información y Control de Publicaciones