ACTA DE CONTROL COMARQUESNORD.CAT

INFORMACION Y CONTROL DE PUBLICACIONES, S.A.

Albasanz, 16 - 3 planta - Tel. 91 435 00 32 Fax 91 435 96 05 - 28037 MADRID
Entença, 218 Entr. 7 - Tel 93 439 24 18 Fax 93 419 25 34 - 08029 BARCELONA

1964 · 2014 EL VALOR DE LA TRANSPARENCIA

Título:	COMARQUESNORD.CAT
URL Primaria:	http://www.comarquesnord.cat
Editor:	Comunicacions Dels Ports, S.A.
Domicilio:	C/Zaporta, 17
Ciudad:	12300 MORELLA
Teléfono:	96 416 07 12
Fax:	96 416 10 38
E-mail:	cdp@morella.net
Clasificación:	Noticias e Información
Sub-Clasificación:	Noticias globales y actualidad

comarquesnord·cat
els ports | maestrat | matarranya

1. Cifras totales y promedios (Nacional e Internacional)

MES - AÑO	NAVEGADORES UNICOS	VISITAS	PAGINAS
Abril - 2015	12.679	25.458	70.860
PROMEDIO DIARIO	**726**	**849**	**2.362**
PROMEDIO LUNES-VIERNES	832	976	2.769
PROMEDIO SABADO-DOMINGO	433	498	1.243
PAGINAS / VISITAS	2,78		
DURACION MEDIA VISITAS	0:01:57		
DURACION MEDIA PAGINAS	0:01:05		

2. Secciones (Nacional e Internacional)

	PAGINAS	%
HOME	16.858	23.79 %
RESTO	54.002	76.21 %

3. Por día del mes (Nacional e Internacional)

Día	N. únicos	Visitas	Páginas	Día	N. únicos	Visitas	Páginas	Día	N. únicos	Visitas	Páginas
1	636	739	3.110	**11**	609	681	1.717	**21**	793	968	2.117
2	789	913	2.683	**12**	699	800	1.980	**22**	1.179	1.412	3.237
3	453	516	1.645	**13**	648	787	2.871	**23**	634	741	1.800
4	276	311	745	**14**	743	885	3.048	**24**	540	634	1.427
5	290	317	865	**15**	600	711	1.794	**25**	304	363	744
6	573	626	1.427	**16**	606	705	1.544	**26**	437	512	1.323
7	1.146	1.340	6.312	**17**	896	1.096	2.535	**27**	1.592	1.855	3.680
8	777	918	4.956	**18**	454	510	1.334	**28**	1.528	1.716	2.990
9	719	834	4.746	**19**	397	489	1.234	**29**	1.421	1.654	2.919
10	519	598	1.828	**20**	781	970	2.284	**30**	738	857	1.965

© Copyright Información y Control de Publicaciones

4. Gráficas (Nacional e Internacional)

4.1 Por día de la semana (promedio)

N. únicos / Visitas (x 100)

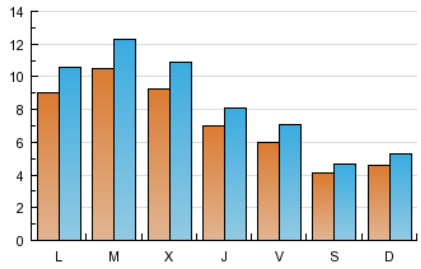

Páginas (x 100)

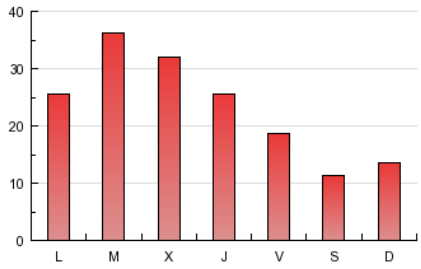

4.2 Por franja horaria (promedio)

Visitas (x 1000)

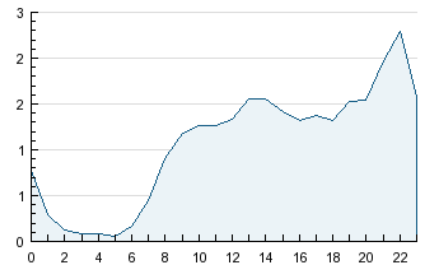

Páginas (x 1000)

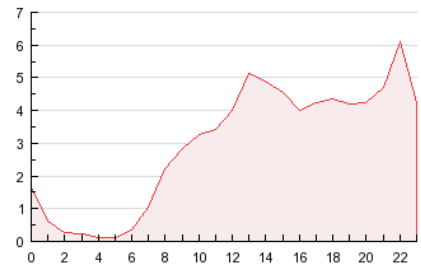

4.3 Por meses

N. únicos / Visitas (x 1000)

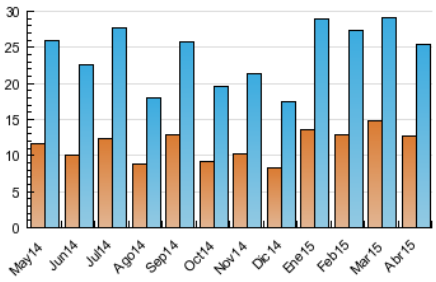

Páginas (x 1000)

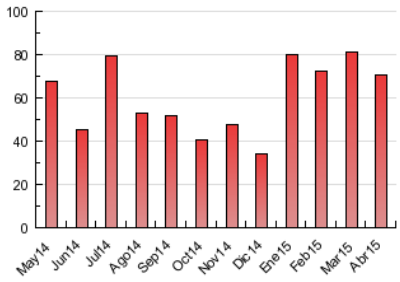

© Copyright Información y Control de Publicaciones

ACTA DE CONTROL COMARQUESNORD.CAT

INFORMACION Y CONTROL DE PUBLICACIONES, S.A.

Albasanz, 16 - 3 planta - Tel. 91 435 00 32 Fax 91 435 96 05 - 28037 MADRID
Entença, 218 Entr. 7 - Tel 93 439 24 18 Fax 93 419 25 34 - 08029 BARCELONA

1964 · 2014 EL VALOR DE LA TRANSPARENCIA

Anexo - Tráfico Nacional

Título:	COMARQUESNORD.CAT
URL Primaria:	http://www.comarquesnord.cat
Editor:	Comunicacions Dels Ports, S.A.
Domicilio:	C/Zaporta, 17
Ciudad:	12300 MORELLA
Teléfono:	96 416 07 12
Fax:	96 416 10 38
E-mail:	cdp@morella.net
Clasificación:	Noticias e Información
Sub-Clasificación:	Noticias globales y actualidad

comarquesnord·cat
els ports | maestrat | matarranya

1. Cifras totales y promedios (Nacional)

MES - AÑO	NAVEGADORES UNICOS	VISITAS	PAGINAS
Abril - 2015	12.212	24.568	69.093
PROMEDIO DIARIO	**700**	**819**	**2.303**
PROMEDIO LUNES-VIERNES	803	943	2.704
PROMEDIO SABADO-DOMINGO	415	477	1.200
PAGINAS / VISITAS	2,81		
DURACION MEDIA VISITAS	0:01:58		
DURACION MEDIA PAGINAS	0:01:05		

2. Secciones (Nacional)

	PAGINAS	%
HOME	16.272	23.55 %
RESTO	52.821	76.45 %

3. Por día del mes (Nacional)

Día	N. únicos	Visitas	Páginas	Día	N. únicos	Visitas	Páginas	Día	N. únicos	Visitas	Páginas
1	612	713	3.062	**11**	592	664	1.692	**21**	764	938	2.061
2	761	880	2.595	**12**	678	774	1.929	**22**	1.156	1.384	3.174
3	429	489	1.594	**13**	635	772	2.843	**23**	615	719	1.722
4	267	300	723	**14**	720	861	3.002	**24**	447	534	1.305
5	266	292	812	**15**	580	686	1.744	**25**	291	347	727
6	551	602	1.393	**16**	587	681	1.506	**26**	415	488	1.268
7	1.109	1.299	6.177	**17**	868	1.063	2.461	**27**	1.546	1.803	3.581
8	760	896	4.926	**18**	439	493	1.301	**28**	1.491	1.677	2.925
9	699	811	4.697	**19**	375	461	1.148	**29**	1.379	1.606	2.846
10	495	572	1.746	**20**	761	945	2.236	**30**	703	818	1.897

© Copyright Información y Control de Publicaciones

4. Gráficas (Nacional)

4.1 Por día de la semana (promedio)

N. únicos / Visitas (x 100)

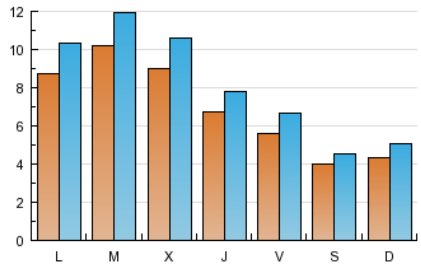

Páginas (x 100)

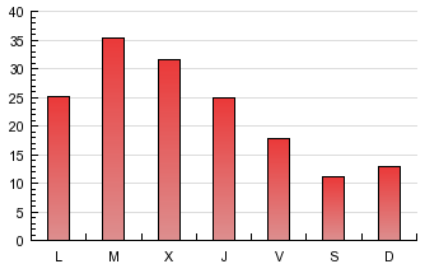

4.2 Por franja horaria (promedio)

Visitas (x 1000)

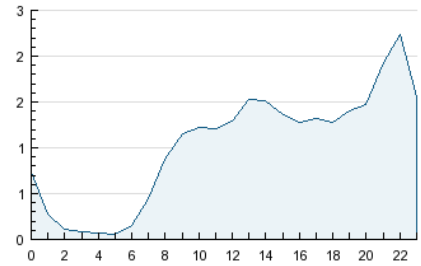

Páginas (x 1000)

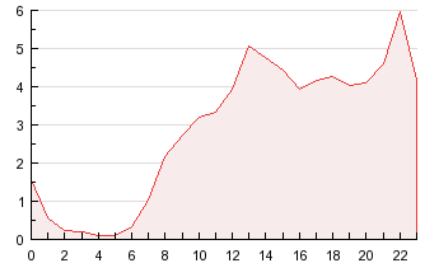

4.3 Por meses

N. únicos / Visitas (x 1000)

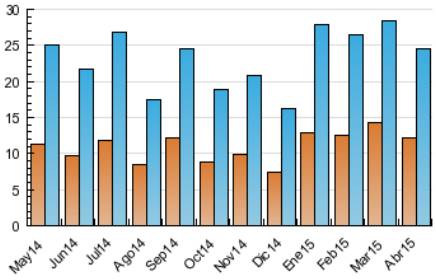

Páginas (x 1000)

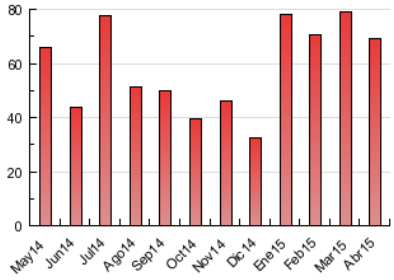

© Copyright Información y Control de Publicaciones

5. Observaciones

Este Medio Electrónico de Comunicación ha sido medido por la herramienta Google Analytics de Google

6. Definiciones básicas (Para más información ver Normas Técnicas para el Control de los Medios Electrónicos de Comunicación)

Página Vista:
Conjunto de ficheros enviado a un usuario como resultado de una petición del mismo recibida por el servidor. Cuando la página está formada por varios marcos (frames), el conjunto de los mismos tendrá, a efectos de cómptuo, la consideración de una página unitaria.

Visita:
Una secuencia ininterrumpida de páginas servidas a un usuario válido. Si dicho usuario no realiza peticiones de páginas en un periodo de tiempo (30 min) la siguiente petición constituirá el inicio de una nueva visita.

Navegador Único:
Total de combinaciones únicas de una dirección IP y un identificador adicional. Los medios pueden utilizar cookies o el Identificador de Alta de registro.

Duración Página Vista:
Tiempo acumulado en segundos de todas las páginas vistas (en visitas de dos o más páginas vistas), dividido por el número total de páginas vistas.

Duración Visita:
Tiempo en segundos de todas las visitas de dos o más páginas vistas, dividido por el número total de visitas de dos o más páginas vistas.

Tráfico nacional:
Audiencia/difusión correspondiente a España medida en base a los datos de las direcciones IP registradas por el sistema de medición.

7. Opinión

De OJDinteractiva, la división de INFORMACIóN Y CONTROL DE PUBLICACIONES S.A.:
Hemos examinado la información facilitada por el editor del medio electrónico para el periodo que comprende la presente certificación.
Nuestro examen se ha realizado de acuerdo con las normas y procedimientos establecidos en las Normas Técnicas para el Control de los Medios Electrónicos de Comunicación.
En nuestra opinión, la presente acta presenta razonablemente la difusión/audiencia registrada por este medio electrónico.

ADVERTENCIA:
El trabajo de OJDinteractiva, la división de INFORMACIóN Y CONTROL DE PUBLICACIONES S.A (INTROL) se limita a la realización de pruebas para la revisión de los datos de recuento suministrados por el editor con la finalidad de expresar una opinión sobre la razonabilidad de dichos datos de acuerdo con las Normas Técnicas para el control de los MEC.
Por tanto, INTROL no acepta responsabilidad alguna por las inexactitudes o errores que puedan existir en los datos de recuento. Tampoco acepta ninguna responsabilidad por la falsedad en los datos de recuento recibidos del editor, ni por otros datos de medición que no están incluidos en el análisis.

© Copyright Información y Control de Publicaciones