ACTA DE CONTROL ACPG

INFORMACION Y CONTROL DE PUBLICACIONES, S.A.

Serrano, 21 - 6 planta - Tel. 91 435 00 32 Fax 91 435 96 05 - 28001 MADRID
Entença, 218 Entr. 7 - Tel 93 439 24 18 Fax 93 419 25 34 - 08029 BARCELONA

Título: ACPG
URL Primaria: http://www.acpg.cat
Editor: ACPG - Associació Catalana de la Premsa Gratuïta
Domicilio: Gran Via de les Corts Catalanes, 610 1r 2a
Ciudad: 08007 BARCELONA
Teléfono: 93 452 73 71
Fax: 93 452 73 72
E-mail:
Clasificación: Noticias e Información
Sub-Clasificación: Noticias de interés especial

acpg premsa gratuïta i mitjans digitals

1. Cifras totales y promedios (Nacional e Internacional)

MES - AÑO	NAVEGADORES UNICOS	VISITAS	PAGINAS
Julio - 2012	983	1.960	11.517
PROMEDIO DIARIO	**47**	**63**	**372**
PROMEDIO LUNES-VIERNES	59	82	488
PROMEDIO SABADO-DOMINGO	15	19	87
PAGINAS / VISITAS	5,88		
DURACION MEDIA VISITAS	0:04:54		
DURACION MEDIA PAGINAS	0:00:49		

2. Secciones (Nacional e Internacional)

	PAGINAS	%
HOME	509	4.42 %
RESTO	11.008	95.58 %

3. Por día del mes (Nacional e Internacional)

Día	N. únicos	Visitas	Páginas	Día	N. únicos	Visitas	Páginas	Día	N. únicos	Visitas	Páginas
1	16	21	51	**11**	74	99	361	**21**	14	17	127
2	78	96	431	**12**	58	75	569	**22**	14	19	104
3	61	94	459	**13**	52	81	832	**23**	55	74	423
4	72	103	446	**14**	10	12	65	**24**	55	75	530
5	67	96	455	**15**	15	16	156	**25**	49	65	505
6	52	78	355	**16**	51	72	508	**26**	40	55	362
7	12	17	64	**17**	51	74	726	**27**	44	57	260
8	36	39	57	**18**	109	146	997	**28**	14	18	136
9	75	100	408	**19**	76	96	640	**29**	8	8	20
10	75	99	347	**20**	45	61	505	**30**	31	47	344
								31	36	50	274

© Copyright Información y Control de Publicaciones

4. Gráficas (Nacional e Internacional)

4.1 Por día de la semana (promedio)

N. únicos / Visitas (x 100)

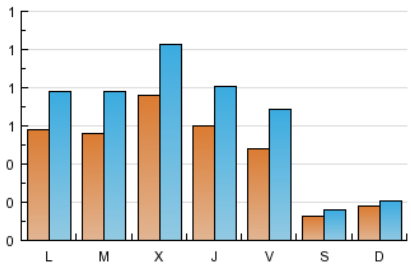

Páginas (x 100)

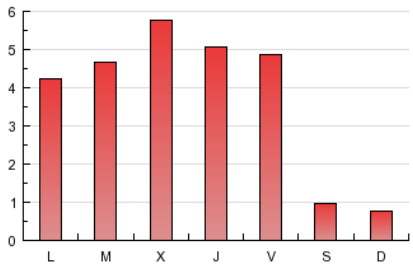

4.2 Por franja horaria (promedio)

Visitas (x 1000)

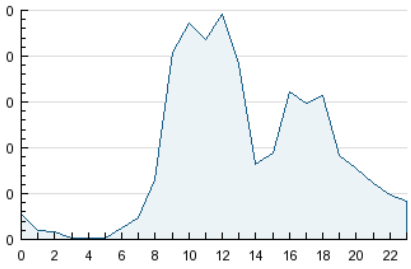

Páginas (x 1000)

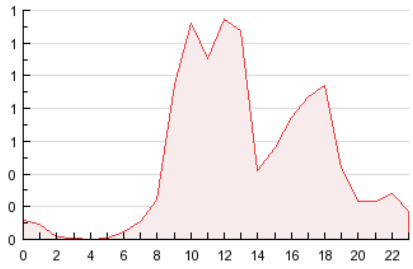

4.3 Por meses

N. únicos / Visitas (x 1000)

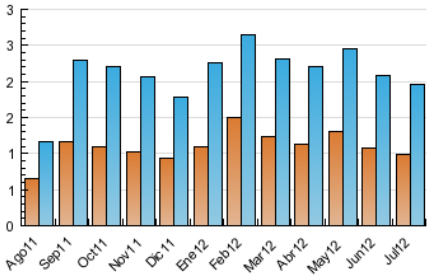

Páginas (x 1000)

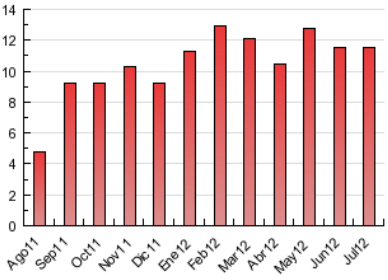

© Copyright Información y Control de Publicaciones

ACTA DE CONTROL ACPG

INFORMACION Y CONTROL DE PUBLICACIONES, S.A.

Serrano, 21 - 6 planta - Tel. 91 435 00 32 Fax 91 435 96 05 - 28001 MADRID
Entença, 218 Entr. 7 - Tel 93 439 24 18 Fax 93 419 25 34 - 08029 BARCELONA

Anexo - Tráfico Nacional

Título: ACPG
URL Primaria: http://www.acpg.cat
Editor: ACPG - Associació Catalana de la Premsa Gratuïta
Domicilio: Gran Via de les Corts Catalanes, 610 1r 2a
Ciudad: 08007 BARCELONA
Teléfono: 93 452 73 71
Fax: 93 452 73 72
E-mail:
Clasificación: Noticias e Información
Sub-Clasificación: Noticias de interés especial

acpg premsa gratuïta i mitjans digitals

1. Cifras totales y promedios (Nacional)

MES - AÑO	NAVEGADORES UNICOS	VISITAS	PAGINAS
Julio - 2012	954	1.885	10.967
PROMEDIO DIARIO	**45**	**61**	**354**
PROMEDIO LUNES-VIERNES	57	78	468
PROMEDIO SABADO-DOMINGO	15	18	76
PAGINAS / VISITAS	5,82		
DURACION MEDIA VISITAS	0:04:55		
DURACION MEDIA PAGINAS	0:00:49		

2. Secciones (Nacional)

	PAGINAS	%
HOME	491	4.48 %
RESTO	10.476	95.52 %

3. Por día del mes (Nacional)

Día	N. únicos	Visitas	Páginas	Día	N. únicos	Visitas	Páginas	Día	N. únicos	Visitas	Páginas
1	15	20	47	**11**	70	95	350	**21**	12	16	94
2	74	91	388	**12**	56	74	567	**22**	14	19	104
3	61	92	434	**13**	50	78	799	**23**	54	73	421
4	71	101	434	**14**	10	12	65	**24**	53	71	511
5	67	96	455	**15**	14	15	153	**25**	46	62	490
6	51	72	303	**16**	49	67	478	**26**	39	54	347
7	9	13	48	**17**	50	71	694	**27**	40	54	209
8	39	42	50	**18**	107	143	982	**28**	13	17	108
9	68	91	390	**19**	74	94	623	**29**	7	7	11
10	73	97	345	**20**	42	55	465	**30**	29	44	336
								31	35	49	266

© Copyright Información y Control de Publicaciones

4. Gráficas (Nacional)

4.1 Por día de la semana (promedio)

N. únicos / Visitas (x 100)

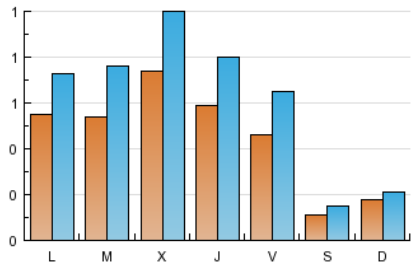

Páginas (x 100)

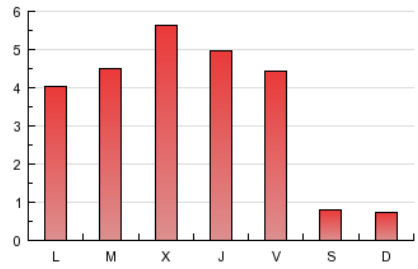

4.2 Por franja horaria (promedio)

Visitas (x 1000)

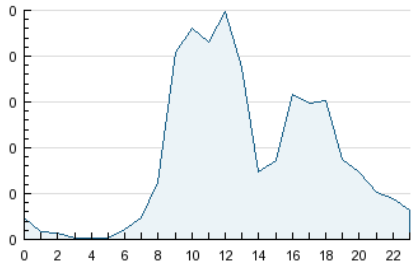

Páginas (x 1000)

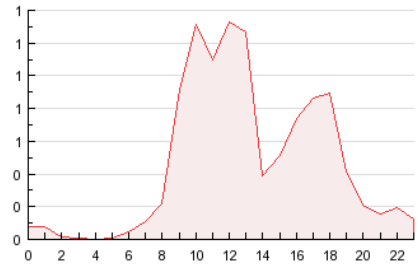

4.3 Por meses

N. únicos / Visitas (x 1000)

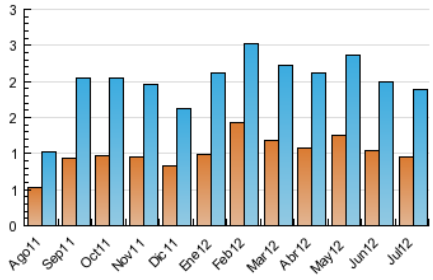

Páginas (x 1000)

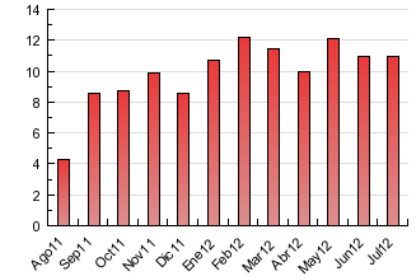

© Copyright Información y Control de Publicaciones

5. Definiciones básicas (Para más información ver Normas Técnicas para el Control de los Medios Electrónicos de Comunicación)

Página Vista:
Conjunto de ficheros enviado a un usuario como resultado de una petición del mismo recibida por el servidor. Cuando la página está formada por varios marcos (frames), el conjunto de los mismos tendrá, a efectos de cómptuo, la consideración de una página unitaria.

Visita:
Una secuencia ininterrumpida de páginas servidas a un usuario válido. Si dicho usuario no realiza peticiones de páginas en un periodo de tiempo (30 min) la siguiente petición constituirá el inicio de una nueva visita.

Navegador Único:
Total de combinaciones únicas de una dirección IP y un identificador adicional. Los medios pueden utilizar cookies o el Identificador de Alta de registro.

Duración Página Vista:
Tiempo acumulado en segundos de todas las páginas vistas (en visitas de dos o más páginas vistas), dividido por el número total de páginas vistas.

Duración Visita:
Tiempo en segundos de todas las visitas de dos o más páginas vistas, dividido por el número total de dos o más páginas vistas.

Tráfico nacional:
Audiencia/difusión correspondiente a España medida en base a los datos de las direcciones IP registradas por el sistema de medición.

6. Opinión

De OJDinteractiva, la división de INFORMACIóN Y CONTROL DE PUBLICACIONES S.A.:
Hemos examinado la información facilitada por el editor del medio electrónico para el periodo que comprende la presente certificación.
Nuestro examen se ha realizado de acuerdo con las normas y procedimientos establecidos en las Normas Técnicas para el Control de los Medios Electrónicos de Comunicación.
En nuestra opinión, la presente acta presenta razonablemente la difusión/audiencia registrada por este medio electrónico.

ADVERTENCIA:
El trabajo de OJDinteractiva, la división de INFORMACIóN Y CONTROL DE PUBLICACIONES S.A (INTROL) se limita a la realización de pruebas para la revisión de los datos de recuento suministrados por el editor con la finalidad de expresar una opinión sobre la razonabilidad de dichos datos de acuerdo con las Normas Técnicas para el control de los MEC.
Por tanto, INTROL no acepta responsabilidad alguna por las inexactitudes o errores que puedan existir en los datos de recuento. Tampoco acepta ninguna responsabilidad por la falsedad en los datos de recuento recibidos del editor, ni por otros datos de medición que no están incluidos en el análisis.

© Copyright Información y Control de Publicaciones