ACTA DE CONTROL CONTRAPUNT.CAT

INFORMACION Y CONTROL DE PUBLICACIONES, S.A.

Serrano, 21 - 6 planta - Tel. 91 435 00 32 Fax 91 435 96 05 - 28001 MADRID
Entença, 218 Entr. 7 - Tel 93 439 24 18 Fax 93 419 25 34 - 08029 BARCELONA

Título:	CONTRAPUNT.CAT
URL Primaria:	http://www.contrapunt.cat
Editor:	Contrapunt, S.C.C.L.
Domicilio:	Rambla Pompeu Fabra, 32
Ciudad:	08100 MOLLET DEL VALLÉS
Teléfono:	93 570 52 59
Fax:	93 579 33 88
E-mail:	
Clasificación:	Noticias e Información
Sub-Clasificación:	Noticias de interés especial

contrapunt

1. Cifras totales y promedios (Nacional e Internacional)

MES - AÑO	NAVEGADORES UNICOS	VISITAS	PAGINAS
Mayo - 2012	7.829	12.901	26.414
PROMEDIO DIARIO	**364**	**416**	**852**
PROMEDIO LUNES-VIERNES	424	489	1.005
PROMEDIO SABADO-DOMINGO	192	208	411
PAGINAS / VISITAS	2,05		
DURACION MEDIA VISITAS	0:02:19		
DURACION MEDIA PAGINAS	0:01:09		

2. Secciones (Nacional e Internacional)

	PAGINAS	%
HOME	7.646	28.95 %
RESTO	18.768	71.05 %

3. Por día del mes (Nacional e Internacional)

Día	N. únicos	Visitas	Páginas	Día	N. únicos	Visitas	Páginas	Día	N. únicos	Visitas	Páginas
1	287	317	607	**11**	406	450	950	**21**	540	611	1.256
2	452	542	1.058	**12**	162	177	338	**22**	458	554	1.158
3	354	402	851	**13**	167	185	341	**23**	587	695	1.445
4	430	476	1.017	**14**	395	467	1.015	**24**	568	654	1.173
5	243	255	533	**15**	424	474	973	**25**	437	489	1.073
6	196	211	472	**16**	353	423	883	**26**	172	192	345
7	402	460	849	**17**	484	554	1.081	**27**	154	164	326
8	446	499	1.062	**18**	540	609	1.314	**28**	243	274	513
9	446	501	1.100	**19**	234	251	494	**29**	387	462	878
10	343	411	820	**20**	209	227	440	**30**	432	517	1.157
								31	330	398	892

© Copyright Información y Control de Publicaciones

4. Gráficas (Nacional e Internacional)

4.1 Por día de la semana (promedio)

N. únicos / Visitas (x 100)

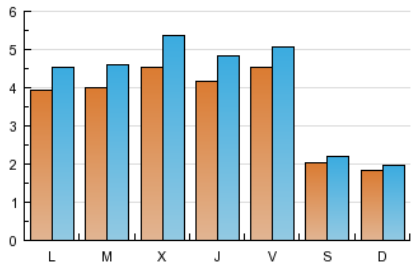

Páginas (x 100)

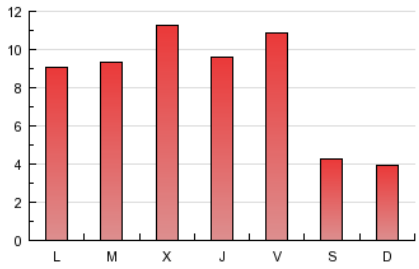

4.2 Por franja horaria (promedio)

Visitas (x 1000)

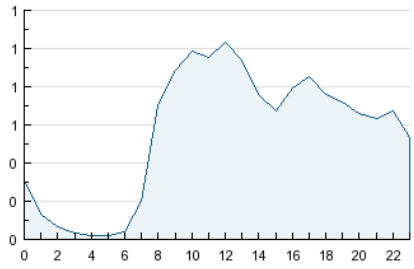

Páginas (x 1000)

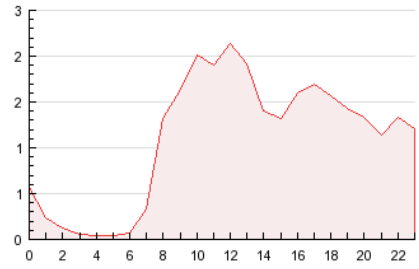

4.3 Por meses

N. únicos / Visitas (x 1000)

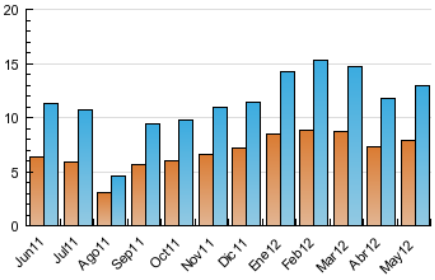

Páginas (x 1000)

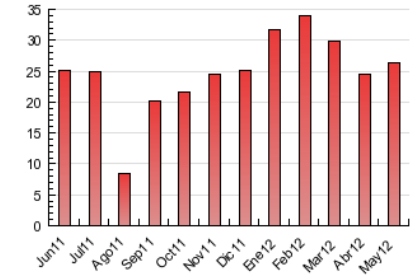

© Copyright Información y Control de Publicaciones

INFORMACION Y CONTROL DE PUBLICACIONES, S.A.

Serrano, 21 - 6 planta - Tel. 91 435 00 32 Fax 91 435 96 05 - 28001 MADRID

Entença, 218 Entr. 7 - Tel 93 439 24 18 Fax 93 419 25 34 - 08029 BARCELONA

Anexo - Tráfico Nacional

Título:	CONTRAPUNT.CAT
URL Primaria:	http://www.contrapunt.cat
Editor:	Contrapunt, S.C.C.L.
Domicilio:	Rambla Pompeu Fabra, 32
Ciudad:	08100 MOLLET DEL VALLÉS
Teléfono:	93 570 52 59
Fax:	93 579 33 88
E-mail:	
Clasificación:	Noticias e Información
Sub-Clasificación:	Noticias de interés especial

contrapunt

1. Cifras totales y promedios (Nacional)

MES - AÑO	NAVEGADORES UNICOS	VISITAS	PAGINAS
Mayo - 2012	7.387	12.256	25.391
PROMEDIO DIARIO	**344**	**395**	**819**
PROMEDIO LUNES-VIERNES	400	464	965
PROMEDIO SABADO-DOMINGO	183	199	399
PAGINAS / VISITAS	2,07		
DURACION MEDIA VISITAS	0:02:20		
DURACION MEDIA PAGINAS	0:01:08		

2. Secciones (Nacional)

	PAGINAS	%
HOME	7.422	29.23 %
RESTO	17.969	70.77 %

3. Por día del mes (Nacional)

Día	N. únicos	Visitas	Páginas	Día	N. únicos	Visitas	Páginas	Día	N. únicos	Visitas	Páginas
1	277	303	591	**11**	373	414	899	**21**	513	584	1.203
2	420	508	1.011	**12**	153	168	327	**22**	432	527	1.121
3	330	376	816	**13**	162	180	335	**23**	557	664	1.396
4	413	457	977	**14**	366	436	963	**24**	545	630	1.130
5	228	240	515	**15**	402	452	944	**25**	396	448	1.006
6	186	200	455	**16**	329	397	849	**26**	167	187	338
7	390	448	836	**17**	467	536	1.037	**27**	146	156	316
8	425	478	1.020	**18**	495	559	1.227	**28**	235	265	503
9	426	480	1.056	**19**	225	241	483	**29**	365	438	842
10	330	397	794	**20**	199	218	426	**30**	407	492	1.117
								31	311	377	858

© Copyright Información y Control de Publicaciones

4. Gráficas (Nacional)

4.1 Por día de la semana (promedio)

N. únicos / Visitas (x 100)

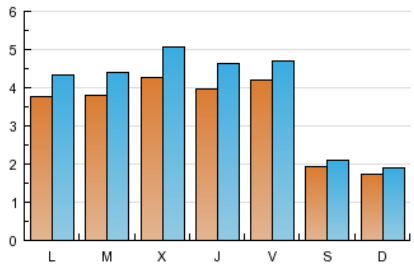

Páginas (x 100)

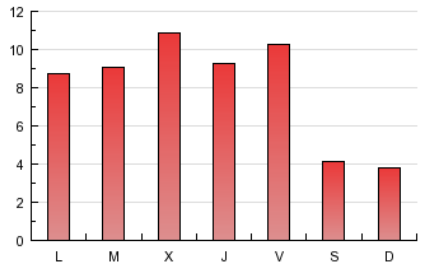

4.2 Por franja horaria (promedio)

Visitas (x 1000)

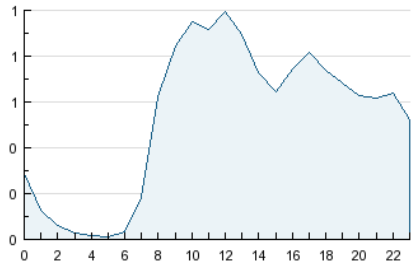

Páginas (x 1000)

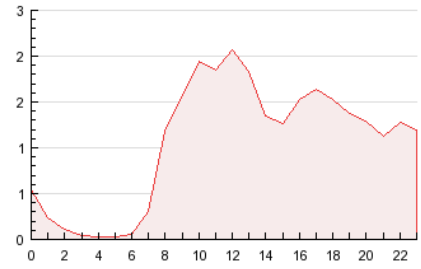

4.3 Por meses

N. únicos / Visitas (x 1000)

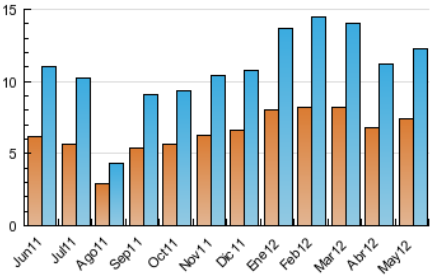

Páginas (x 1000)

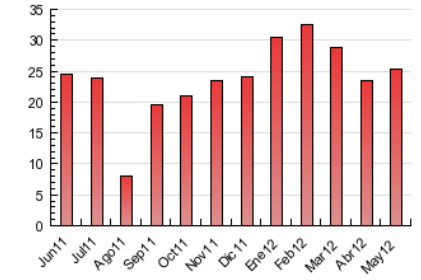

© Copyright Información y Control de Publicaciones

5. Definiciones básicas (Para más información ver Normas Técnicas para el Control de los Medios Electrónicos de Comunicación)

Página Vista:
Conjunto de ficheros enviado a un usuario como resultado de una petición del mismo recibida por el servidor. Cuando la página está formada por varios marcos (frames), el conjunto de los mismos tendrá, a efectos de cómptuo, la consideración de una página unitaria.

Visita:
Una secuencia ininterrumpida de páginas servidas a un usuario válido. Si dicho usuario no realiza peticiones de páginas en un periodo de tiempo (30 min) la siguiente petición constituirá el inicio de una nueva visita.

Navegador Único:
Total de combinaciones únicas de una dirección IP y un identificador adicional. Los medios pueden utilizar cookies o el Identificador de Alta de registro.

Duración Página Vista:
Tiempo acumulado en segundos de todas las páginas vistas (en visitas de dos o más páginas vistas), dividido por el número total de páginas vistas.

Duración Visita:
Tiempo en segundos de todas las visitas de dos o más páginas vistas, dividido por el número total de dos o más páginas vistas.

Tráfico nacional:
Audiencia/difusión correspondiente a España medida en base a los datos de las direcciones IP registradas por el sistema de medición.

6. Opinión

De OJDinteractiva, la división de INFORMACIóN Y CONTROL DE PUBLICACIONES S.A.:
Hemos examinado la información facilitada por el editor del medio electrónico para el periodo que comprende la presente certificación.
Nuestro examen se ha realizado de acuerdo con las normas y procedimientos establecidos en las Normas Técnicas para el Control de los Medios Electrónicos de Comunicación.
En nuestra opinión, la presente acta presenta razonablemente la difusión/audiencia registrada por este medio electrónico.

ADVERTENCIA:
El trabajo de OJDinteractiva, la división de INFORMACIóN Y CONTROL DE PUBLICACIONES S.A (INTROL) se limita a la realización de pruebas para la revisión de los datos de recuento suministrados por el editor con la finalidad de expresar una opinión sobre la razonabilidad de dichos datos de acuerdo con las Normas Técnicas para el control de los MEC.
Por tanto, INTROL no acepta responsabilidad alguna por las inexactitudes o errores que puedan existir en los datos de recuento. Tampoco acepta ninguna responsabilidad por la falsedad en los datos de recuento recibidos del editor, ni por otros datos de medición que no están incluidos en el análisis.

© Copyright Información y Control de Publicaciones