ACTA DE CONTROL MUY PYMES

INFORMACION Y CONTROL DE PUBLICACIONES, S.A.

Serrano, 21 - 6 planta - Tel. 91 435 00 32 Fax 91 435 96 05 - 28001 MADRID
Entença, 218 Entr. 7 - Tel 93 439 24 18 Fax 93 419 25 34 - 08029 BARCELONA

Título: MUY PYMES
URL Primaria: http://www.muypymes.com
Editor: Total Publishing NetWork, S.A.
Domicilio: Calle Cartagena, 108 semisotano exterior 3
Ciudad: 28002 MADRID
Teléfono: 91 4136549
Fax:
E-mail:
Clasificación: Informática y Electrónica de Consumo
Sub-Clasificación: Noticias de Informática y Electrónica de Consumo

1. Cifras totales y promedios (Nacional e Internacional)

MES - AÑO	NAVEGADORES UNICOS	VISITAS	PAGINAS
Junio - 2012	164.050	176.621	297.421
PROMEDIO DIARIO	**5.715**	**5.887**	**9.914**
PROMEDIO LUNES-VIERNES	6.591	6.795	11.317
PROMEDIO SABADO-DOMINGO	3.671	3.770	6.640
PAGINAS / VISITAS	1,68		
DURACION MEDIA VISITAS	0:04:54		
DURACION MEDIA PAGINAS	0:02:46		

2. Secciones (Nacional e Internacional)

	PAGINAS	%
HOME	6.004	2.02 %
RESTO	291.417	97.98 %

3. Por día del mes (Nacional e Internacional)

Día	N. únicos	Visitas	Páginas	Día	N. únicos	Visitas	Páginas	Día	N. únicos	Visitas	Páginas
1	6.053	6.243	10.070	**11**	8.508	8.881	13.898	**21**	5.791	5.969	9.517
2	4.218	4.348	7.921	**12**	10.335	10.537	18.684	**22**	5.053	5.217	8.699
3	4.533	4.641	9.294	**13**	10.808	11.076	20.567	**23**	3.112	3.194	5.853
4	6.866	7.138	12.392	**14**	7.161	7.367	12.918	**24**	2.980	3.051	5.123
5	6.798	7.007	11.547	**15**	7.560	7.777	12.053	**25**	5.432	5.600	9.427
6	6.267	6.468	10.590	**16**	3.604	3.705	6.351	**26**	5.875	6.047	10.196
7	6.593	6.825	11.209	**17**	3.465	3.588	6.031	**27**	5.276	5.443	8.908
8	6.144	6.334	10.373	**18**	5.428	5.606	9.274	**28**	5.227	5.398	8.732
9	3.859	3.951	6.591	**19**	6.006	6.221	9.964	**29**	5.128	5.258	8.409
10	3.929	4.035	6.903	**20**	6.094	6.279	10.236	**30**	3.343	3.417	5.691

© Copyright Información y Control de Publicaciones

4. Gráficas (Nacional e Internacional)

4.1 Por día de la semana (promedio)

N. únicos / Visitas (x 100)

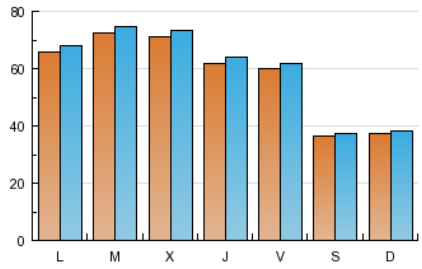

Páginas (x 100)

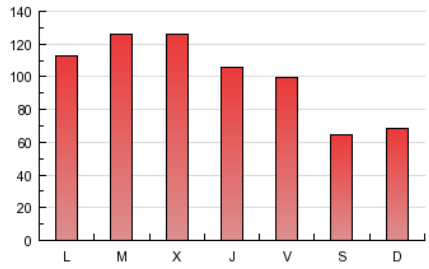

4.2 Por franja horaria (promedio)

Visitas (x 1000)

Páginas (x 1000)

4.3 Por meses

N. únicos / Visitas (x 1000)

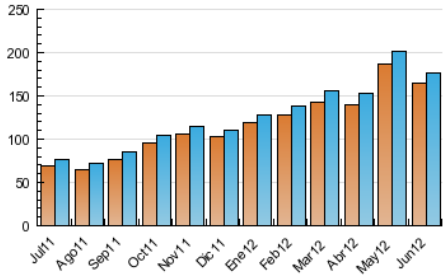

Páginas (x 1000)

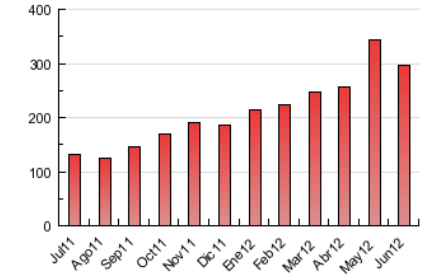

© Copyright Información y Control de Publicaciones

INFORMACION Y CONTROL DE PUBLICACIONES, S.A.

Serrano, 21 - 6 planta - Tel. 91 435 00 32 Fax 91 435 96 05 - 28001 MADRID
Entença, 218 Entr. 7 - Tel 93 439 24 18 Fax 93 419 25 34 - 08029 BARCELONA

Anexo - Tráfico Nacional

Título: MUY PYMES
URL Primaria: http://www.muypymes.com
Editor: Total Publishing NetWork, S.A.
Domicilio: Calle Cartagena, 108 semisotano exterior 3
Ciudad: 28002 MADRID
Teléfono: 91 4136549
Fax:
E-mail:
Clasificación: Informática y Electrónica de Consumo
Sub-Clasificación: Noticias de Informática y Electrónica de Consumo

1. Cifras totales y promedios (Nacional)

MES - AÑO	NAVEGADORES UNICOS	VISITAS	PAGINAS
Junio - 2012	62.937	70.238	129.639
PROMEDIO DIARIO	**2.253**	**2.341**	**4.321**
PROMEDIO LUNES-VIERNES	2.642	2.750	5.052
PROMEDIO SABADO-DOMINGO	1.346	1.387	2.616
PAGINAS / VISITAS	1,85		
DURACION MEDIA VISITAS	0:04:25		
DURACION MEDIA PAGINAS	0:02:21		

2. Secciones (Nacional)

	PAGINAS	%
HOME	4.231	3.26 %
RESTO	125.408	96.74 %

3. Por día del mes (Nacional)

Día	N. únicos	Visitas	Páginas	Día	N. únicos	Visitas	Páginas	Día	N. únicos	Visitas	Páginas
1	2.066	2.151	3.705	11	3.381	3.563	6.036	21	2.177	2.278	4.134
2	1.457	1.514	3.113	12	5.477	5.597	10.702	22	1.807	1.900	3.721
3	1.756	1.798	3.546	13	5.410	5.566	11.412	23	976	1.009	2.067
4	2.671	2.824	4.967	14	2.999	3.120	6.030	24	1.071	1.099	2.153
5	2.650	2.764	4.947	15	2.186	2.283	4.103	25	2.145	2.224	4.333
6	2.365	2.467	4.249	16	1.296	1.338	2.503	26	2.227	2.325	4.448
7	2.584	2.711	4.770	17	1.404	1.455	2.602	27	1.899	1.983	3.711
8	2.430	2.524	4.482	18	2.306	2.412	4.306	28	1.944	2.036	3.635
9	1.446	1.489	2.616	19	2.259	2.366	4.231	29	2.088	2.145	3.451
10	1.533	1.573	2.860	20	2.421	2.516	4.725	30	1.173	1.208	2.081

© Copyright Información y Control de Publicaciones

4. Gráficas (Nacional)

4.1 Por día de la semana (promedio)

N. únicos / Visitas (x 100)

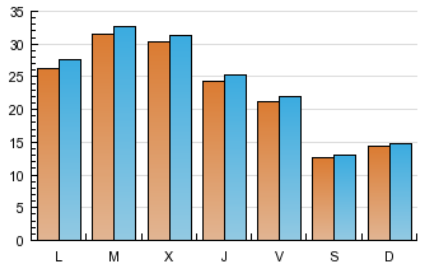

Páginas (x 100)

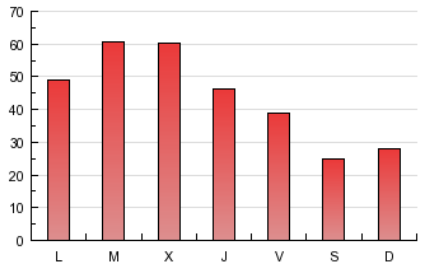

4.2 Por franja horaria (promedio)

Visitas (x 1000)

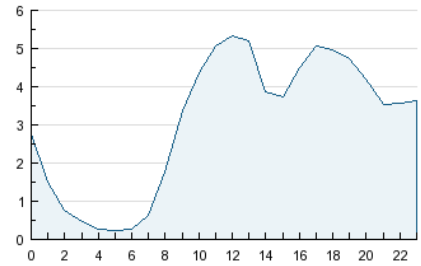

Páginas (x 1000)

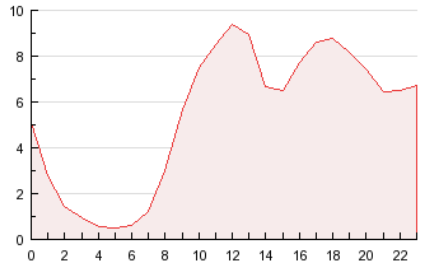

4.3 Por meses

N. únicos / Visitas (x 1000)

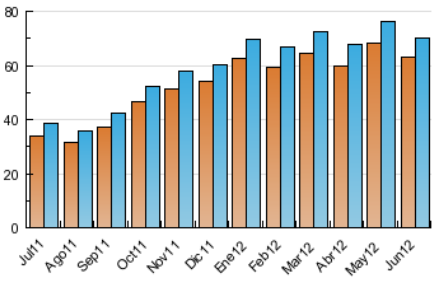

Páginas (x 1000)

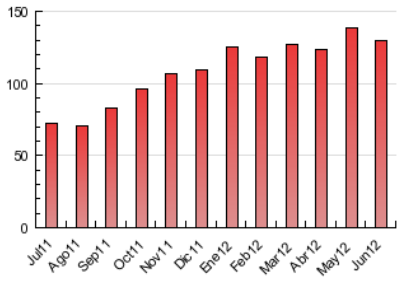

© Copyright Información y Control de Publicaciones

5. Definiciones básicas (Para más información ver Normas Técnicas para el Control de los Medios Electrónicos de Comunicación)

Página Vista:
Conjunto de ficheros enviado a un usuario como resultado de una petición del mismo recibida por el servidor. Cuando la página está formada por varios marcos (frames), el conjunto de los mismos tendrá, a efectos de cómptuo, la consideración de una página unitaria.

Visita:
Una secuencia ininterrumpida de páginas servidas a un usuario válido. Si dicho usuario no realiza peticiones de páginas en un periodo de tiempo (30 min) la siguiente petición constituirá el inicio de una nueva visita.

Navegador Único:
Total de combinaciones únicas de una dirección IP y un identificador adicional. Los medios pueden utilizar cookies o el Identificador de Alta de registro.

Duración Página Vista:
Tiempo acumulado en segundos de todas las páginas vistas (en visitas de dos o más páginas vistas), dividido por el número total de páginas vistas.

Duración Visita:
Tiempo en segundos de todas las visitas de dos o más páginas vistas, dividido por el número total de dos o más páginas vistas.

Tráfico nacional:
Audiencia/difusión correspondiente a España medida en base a los datos de las direcciones IP registradas por el sistema de medición.

6. Opinión

De OJDinteractiva, la división de INFORMACIóN Y CONTROL DE PUBLICACIONES S.A.:
Hemos examinado la información facilitada por el editor del medio electrónico para el periodo que comprende la presente certificación.
Nuestro examen se ha realizado de acuerdo con las normas y procedimientos establecidos en las Normas Técnicas para el Control de los Medios Electrónicos de Comunicación.
En nuestra opinión, la presente acta presenta razonablemente la difusión/audiencia registrada por este medio electrónico.

ADVERTENCIA:
El trabajo de OJDinteractiva, la división de INFORMACIóN Y CONTROL DE PUBLICACIONES S.A (INTROL) se limita a la realización de pruebas para la revisión de los datos de recuento suministrados por el editor con la finalidad de expresar una opinión sobre la razonabilidad de dichos datos de acuerdo con las Normas Técnicas para el control de los MEC.
Por tanto, INTROL no acepta responsabilidad alguna por las inexactitudes o errores que puedan existir en los datos de recuento. Tampoco acepta ninguna responsabilidad por la falsedad en los datos de recuento recibidos del editor, ni por otros datos de medición que no están incluidos en el análisis.

© Copyright Información y Control de Publicaciones