ACTA DE CONTROL MUY PYMES

INFORMACION Y CONTROL DE PUBLICACIONES, S.A.

Serrano, 21 - 6 planta - Tel. 91 435 00 32 Fax 91 435 96 05 - 28001 MADRID
Entença, 218 Entr. 7 - Tel 93 439 24 18 Fax 93 419 25 34 - 08029 BARCELONA

Título: MUY PYMES
URL Primaria: http://www.muypymes.com
Editor: Total Publishing NetWork, S.A.
Domicilio: Calle Cartagena, 108 semisotano exterior 3
Ciudad: 28002 MADRID
Teléfono: 91 4136549
Fax:
E-mail:
Clasificación: Informática y Electrónica de Consumo
Sub-Clasificación: Noticias de Informática y Electrónica de Consumo

1. Cifras totales y promedios (Nacional e Internacional)

MES - AÑO	NAVEGADORES UNICOS	VISITAS	PAGINAS
Abril - 2012	140.063	152.638	255.614
PROMEDIO DIARIO	**4.914**	**5.088**	**8.520**
PROMEDIO LUNES-VIERNES	5.524	5.723	9.502
PROMEDIO SABADO-DOMINGO	3.489	3.606	6.230
PAGINAS / VISITAS	1,67		
DURACION MEDIA VISITAS	0:04:54		
DURACION MEDIA PAGINAS	0:02:58		

2. Secciones (Nacional e Internacional)

	PAGINAS	%
HOME	6.846	2.68 %
RESTO	248.768	97.32 %

3. Por día del mes (Nacional e Internacional)

Día	N. únicos	Visitas	Páginas	Día	N. únicos	Visitas	Páginas	Día	N. únicos	Visitas	Páginas
1	2.791	2.869	4.815	**11**	6.469	6.712	10.656	**21**	3.791	3.920	6.684
2	4.795	4.977	7.994	**12**	5.870	6.122	9.959	**22**	3.907	4.023	7.197
3	4.325	4.467	7.169	**13**	5.336	5.521	9.062	**23**	6.134	6.371	10.451
4	4.503	4.673	7.741	**14**	3.723	3.821	6.736	**24**	6.709	6.952	11.717
5	3.046	3.132	5.163	**15**	3.803	3.928	6.608	**25**	7.065	7.348	12.830
6	2.565	2.621	4.477	**16**	5.812	6.021	10.132	**26**	6.830	7.070	11.869
7	2.415	2.481	4.047	**17**	6.003	6.207	10.234	**27**	5.647	5.845	10.051
8	2.859	2.958	4.963	**18**	6.443	6.636	10.871	**28**	4.074	4.234	7.614
9	4.820	5.012	8.550	**19**	6.155	6.367	10.640	**29**	4.036	4.219	7.403
10	5.939	6.153	9.570	**20**	5.647	5.850	9.557	**30**	5.901	6.128	10.854

© Copyright Información y Control de Publicaciones

4. Gráficas (Nacional e Internacional)

4.1 Por día de la semana (promedio)

N. únicos / Visitas (x 100)

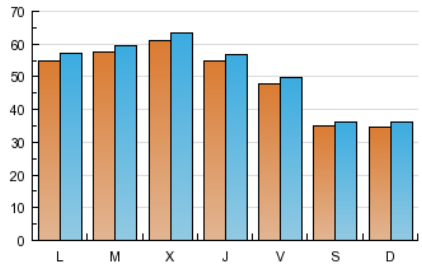

Páginas (x 100)

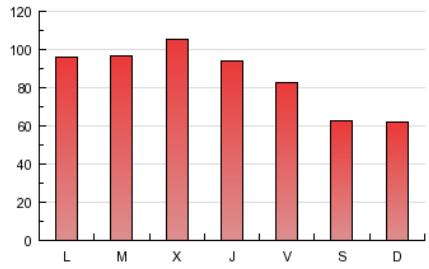

4.2 Por franja horaria (promedio)

Visitas (x 1000)

Páginas (x 1000)

4.3 Por meses

N. únicos / Visitas (x 1000)

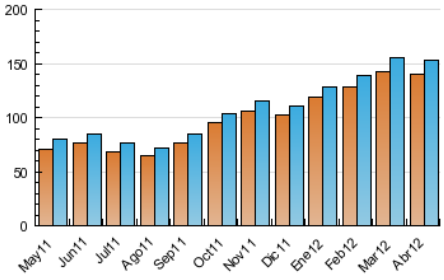

Páginas (x 1000)

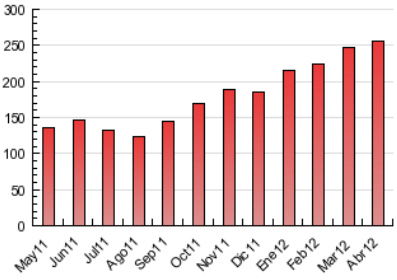

© Copyright Información y Control de Publicaciones

INFORMACION Y CONTROL DE PUBLICACIONES, S.A.

Serrano, 21 - 6 planta - Tel. 91 435 00 32 Fax 91 435 96 05 - 28001 MADRID
Entença, 218 Entr. 7 - Tel 93 439 24 18 Fax 93 419 25 34 - 08029 BARCELONA

Anexo - Tráfico Nacional

Título: MUY PYMES
URL Primaria: http://www.muypymes.com
Editor: Total Publishing NetWork, S.A.
Domicilio: Calle Cartagena, 108 semisotano exterior 3
Ciudad: 28002 MADRID
Teléfono: 91 4136549
Fax:
E-mail:
Clasificación: Informática y Electrónica de Consumo
Sub-Clasificación: Noticias de Informática y Electrónica de Consumo

1. Cifras totales y promedios (Nacional)

MES - AÑO	NAVEGADORES UNICOS	VISITAS	PAGINAS
Abril - 2012	59.824	67.560	123.852
PROMEDIO DIARIO	**2.157**	**2.252**	**4.128**
PROMEDIO LUNES-VIERNES	2.448	2.560	4.642
PROMEDIO SABADO-DOMINGO	1.479	1.532	2.929
PAGINAS / VISITAS	1,83		
DURACION MEDIA VISITAS	0:04:39		
DURACION MEDIA PAGINAS	0:02:36		

2. Secciones (Nacional)

	PAGINAS	%
HOME	4.286	3.46 %
RESTO	119.566	96.54 %

3. Por día del mes (Nacional)

Día	N. únicos	Visitas	Páginas	Día	N. únicos	Visitas	Páginas	Día	N. únicos	Visitas	Páginas
1	1.412	1.451	2.810	**11**	3.127	3.263	5.603	**21**	1.478	1.536	2.907
2	2.501	2.613	4.577	**12**	2.770	2.927	5.241	**22**	1.617	1.682	3.512
3	2.133	2.212	3.952	**13**	2.532	2.651	4.689	**23**	2.683	2.821	4.993
4	2.259	2.359	4.370	**14**	1.684	1.743	3.289	**24**	2.650	2.772	5.227
5	1.418	1.471	2.743	**15**	1.793	1.859	3.433	**25**	2.907	3.063	6.023
6	1.226	1.260	2.449	**16**	2.669	2.794	5.145	**26**	2.813	2.945	5.223
7	1.028	1.059	1.884	**17**	2.461	2.584	4.718	**27**	2.115	2.207	4.032
8	1.236	1.274	2.335	**18**	2.780	2.878	5.246	**28**	1.433	1.491	3.050
9	2.196	2.306	4.225	**19**	2.599	2.712	5.125	**29**	1.627	1.697	3.143
10	2.903	3.040	4.984	**20**	2.229	2.344	4.250	**30**	2.440	2.546	4.674

© Copyright Información y Control de Publicaciones

4. Gráficas (Nacional)

4.1 Por día de la semana (promedio)

N. únicos / Visitas (x 100)

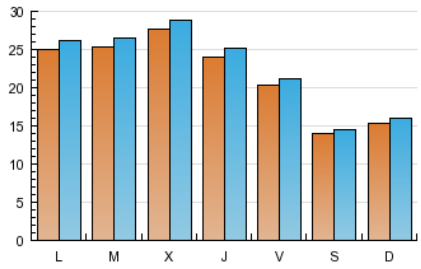

Páginas (x 100)

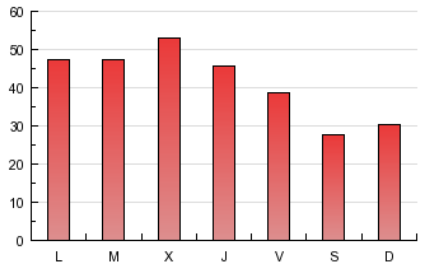

4.2 Por franja horaria (promedio)

Visitas (x 1000)

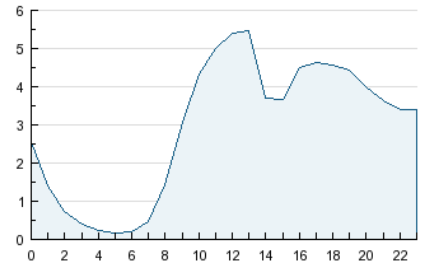

Páginas (x 1000)

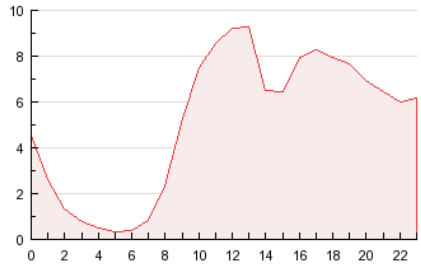

4.3 Por meses

N. únicos / Visitas (x 1000)

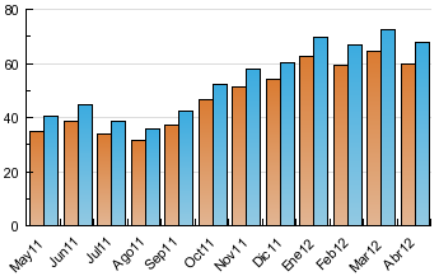

Páginas (x 1000)

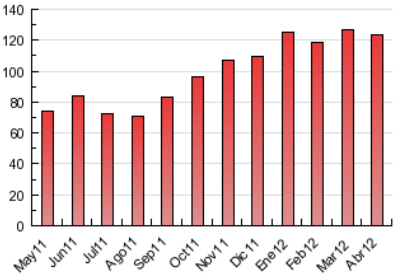

© Copyright Información y Control de Publicaciones

5. Definiciones básicas (Para más información ver Normas Técnicas para el Control de los Medios Electrónicos de Comunicación)

Página Vista:
Conjunto de ficheros enviado a un usuario como resultado de una petición del mismo recibida por el servidor. Cuando la página está formada por varios marcos (frames), el conjunto de los mismos tendrá, a efectos de cómptuo, la consideración de una página unitaria.

Visita:
Una secuencia ininterrumpida de páginas servidas a un usuario válido. Si dicho usuario no realiza peticiones de páginas en un periodo de tiempo (30 min) la siguiente petición constituirá el inicio de una nueva visita.

Navegador Único:
Total de combinaciones únicas de una dirección IP y un identificador adicional. Los medios pueden utilizar cookies o el Identificador de Alta de registro.

Duración Página Vista:
Tiempo acumulado en segundos de todas las páginas vistas (en visitas de dos o más páginas vistas), dividido por el número total de páginas vistas.

Duración Visita:
Tiempo en segundos de todas las visitas de dos o más páginas vistas, dividido por el número total de dos o más páginas vistas.

Tráfico nacional:
Audiencia/difusión correspondiente a España medida en base a los datos de las direcciones IP registradas por el sistema de medición.

6. Opinión

De OJDinteractiva, la división de INFORMACIóN Y CONTROL DE PUBLICACIONES S.A.:
Hemos examinado la información facilitada por el editor del medio electrónico para el periodo que comprende la presente certificación.
Nuestro examen se ha realizado de acuerdo con las normas y procedimientos establecidos en las Normas Técnicas para el Control de los Medios Electrónicos de Comunicación.
En nuestra opinión, la presente acta presenta razonablemente la difusión/audiencia registrada por este medio electrónico.

ADVERTENCIA:
El trabajo de OJDinteractiva, la división de INFORMACIóN Y CONTROL DE PUBLICACIONES S.A (INTROL) se limita a la realización de pruebas para la revisión de los datos de recuento suministrados por el editor con la finalidad de expresar una opinión sobre la razonabilidad de dichos datos de acuerdo con las Normas Técnicas para el control de los MEC.
Por tanto, INTROL no acepta responsabilidad alguna por las inexactitudes o errores que puedan existir en los datos de recuento. Tampoco acepta ninguna responsabilidad por la falsedad en los datos de recuento recibidos del editor, ni por otros datos de medición que no están incluidos en el análisis.

© Copyright Información y Control de Publicaciones