ACTA DE CONTROL THE INQUIRER

INFORMACION Y CONTROL DE PUBLICACIONES, S.A.

Serrano, 21 - 6 planta - Tel. 91 435 00 32 Fax 91 435 96 05 - 28001 MADRID
Entença, 218 Entr. 7 - Tel 93 439 24 18 Fax 93 419 25 34 - 08029 BARCELONA

Título: THE INQUIRER
URL Primaria: http://www.theinquirer.es
Editor: NetMediaEurope Spain, S.L.U.
Domicilio: C/ Julián Camarillo, 29 Ed. D1- 3ª
Ciudad: 28037 MADRID
Teléfono: 91 440 10 12
Fax: 91 375 77 51
E-mail:
Clasificación: Informática y Electrónica de Consumo
Sub-Clasificación: Noticias de Informática y Electrónica de Consumo

1. Cifras totales y promedios (Nacional e Internacional)

MES - AÑO	NAVEGADORES UNICOS	VISITAS	PAGINAS
Agosto - 2011	92.039	158.559	277.581
PROMEDIO DIARIO	**4.284**	**5.115**	**8.954**
PROMEDIO LUNES-VIERNES	4.729	5.697	10.194
PROMEDIO SABADO-DOMINGO	3.003	3.442	5.389
PAGINAS / VISITAS	1,75		
DURACION MEDIA VISITAS	0:02:50		
DURACION MEDIA PAGINAS	0:01:38		

2. Secciones (Nacional e Internacional)

	PAGINAS	%
HOME	79.903	28.79 %
RESTO	197.678	71.21 %

3. Por día del mes (Nacional e Internacional)

Día	N. únicos	Visitas	Páginas	Día	N. únicos	Visitas	Páginas	Día	N. únicos	Visitas	Páginas
1	4.408	5.353	9.178	**11**	4.500	5.490	10.180	**21**	3.012	3.447	5.580
2	4.655	5.691	10.363	**12**	4.429	5.386	9.744	**22**	4.817	5.695	9.879
3	4.898	5.909	10.378	**13**	3.096	3.593	5.458	**23**	4.831	5.820	10.666
4	4.942	5.981	11.083	**14**	2.720	3.143	4.356	**24**	5.184	6.276	11.464
5	4.523	5.549	10.553	**15**	3.912	4.651	8.180	**25**	4.990	6.004	10.268
6	2.955	3.393	5.748	**16**	4.853	5.810	10.497	**26**	4.755	5.693	10.153
7	2.679	3.072	4.695	**17**	4.988	5.959	10.705	**27**	3.216	3.666	5.905
8	4.432	5.384	9.761	**18**	5.041	6.048	11.410	**28**	3.052	3.451	5.199
9	4.478	5.383	9.899	**19**	5.211	6.294	11.492	**29**	4.876	5.843	9.682
10	3.413	4.157	7.300	**20**	3.290	3.769	6.167	**30**	5.269	6.294	10.756
								31	5.370	6.355	10.882

© Copyright Información y Control de Publicaciones

4. Gráficas (Nacional e Internacional)

4.1 Por día de la semana (promedio)

N. únicos / Visitas (x 100)

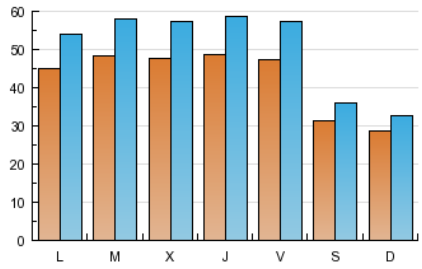

Páginas (x 100)

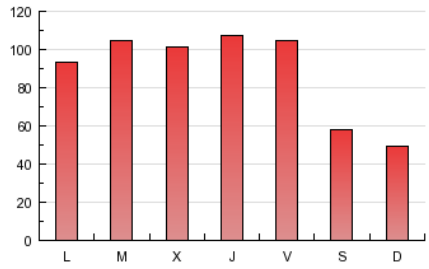

4.2 Por franja horaria (promedio)

Visitas (x 1000)

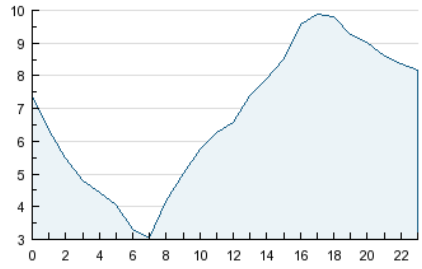

Páginas (x 1000)

4.3 Por meses

N. únicos / Visitas (x 1000)

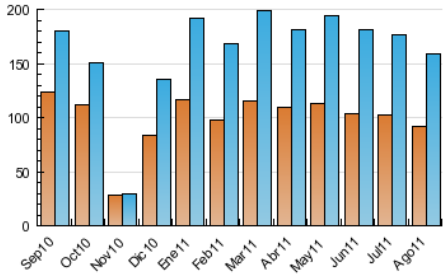

Páginas (x 1000)

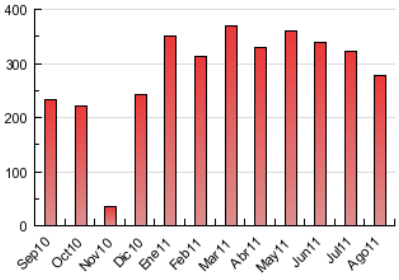

© Copyright Información y Control de Publicaciones

INFORMACION Y CONTROL DE PUBLICACIONES, S.A.

Serrano, 21 - 6 planta - Tel. 91 435 00 32 Fax 91 435 96 05 - 28001 MADRID

Entença, 218 Entr. 7 - Tel 93 439 24 18 Fax 93 419 25 34 - 08029 BARCELONA

Anexo - Tráfico Nacional

Título:	THE INQUIRER
URL Primaria:	http://www.theinquirer.es
Editor:	NetMediaEurope Spain, S.L.U.
Domicilio:	C/ Julián Camarillo, 29 Ed. D1- 3ª
Ciudad:	28037 MADRID
Teléfono:	91 440 10 12
Fax:	91 375 77 51
E-mail:	
Clasificación:	Informática y Electrónica de Consumo
Sub-Clasificación:	Noticias de Informática y Electrónica de Consumo

1. Cifras totales y promedios (Nacional)

MES - AÑO	NAVEGADORES UNICOS	VISITAS	PAGINAS
Agosto - 2011	37.319	74.737	135.308
PROMEDIO DIARIO	**1.954**	**2.411**	**4.365**
PROMEDIO LUNES-VIERNES	2.176	2.708	5.003
PROMEDIO SABADO-DOMINGO	1.317	1.557	2.529
PAGINAS / VISITAS	1,81		
DURACION MEDIA VISITAS	0:02:09		
DURACION MEDIA PAGINAS	0:01:12		

2. Secciones (Nacional)

	PAGINAS	%
HOME	47.650	35.22 %
RESTO	87.658	64.78 %

3. Por día del mes (Nacional)

Día	N. únicos	Visitas	Páginas	Día	N. únicos	Visitas	Páginas	Día	N. únicos	Visitas	Páginas
1	2.170	2.720	4.771	**11**	2.024	2.543	4.873	**21**	1.392	1.633	2.891
2	2.240	2.787	5.151	**12**	1.923	2.408	4.683	**22**	2.362	2.880	5.118
3	2.216	2.808	5.004	**13**	1.252	1.484	2.256	**23**	2.227	2.744	5.244
4	2.388	2.930	5.500	**14**	1.109	1.313	1.844	**24**	2.387	3.013	5.789
5	2.110	2.653	5.202	**15**	1.573	1.941	3.607	**25**	2.200	2.773	4.845
6	1.310	1.564	2.801	**16**	2.084	2.609	5.034	**26**	2.227	2.701	4.868
7	1.261	1.465	2.258	**17**	2.111	2.631	4.917	**27**	1.405	1.672	2.800
8	2.230	2.784	5.130	**18**	2.115	2.690	5.222	**28**	1.363	1.609	2.466
9	2.049	2.510	4.800	**19**	2.360	2.923	5.514	**29**	2.312	2.906	5.084
10	1.704	2.140	3.766	**20**	1.440	1.715	2.918	**30**	2.490	3.084	5.436
								31	2.550	3.104	5.516

© Copyright Información y Control de Publicaciones

4. Gráficas (Nacional)

4.1 Por día de la semana (promedio)

N. únicos / Visitas (x 100)

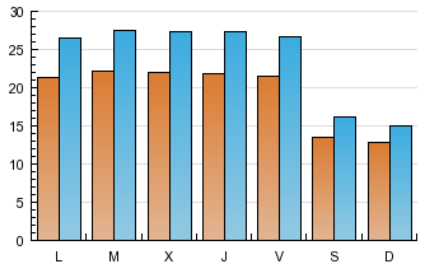

Páginas (x 100)

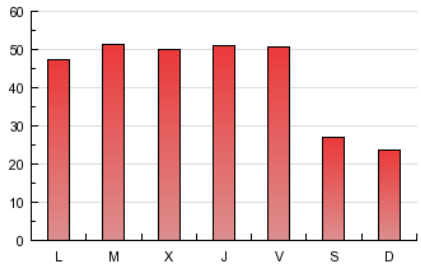

4.2 Por franja horaria (promedio)

Visitas (x 1000)

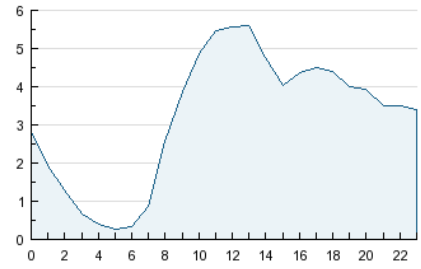

Páginas (x 1000)

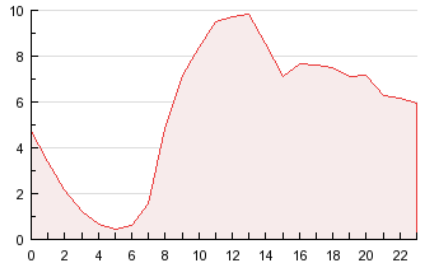

4.3 Por meses

N. únicos / Visitas (x 1000)

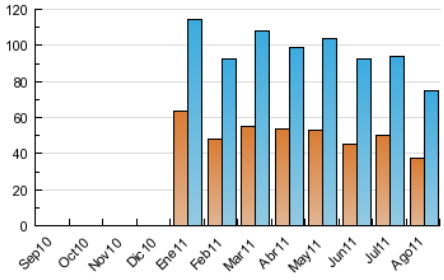

Páginas (x 1000)

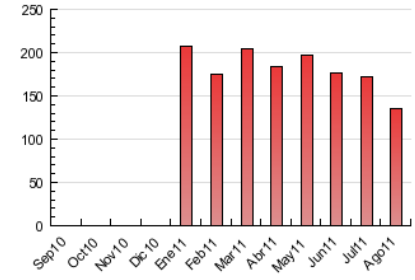

© Copyright Información y Control de Publicaciones

5. Definiciones básicas (Para más información ver Normas Técnicas para el Control de los Medios Electrónicos de Comunicación)

Página Vista:
Conjunto de ficheros enviado a un usuario como resultado de una petición del mismo recibida por el servidor. Cuando la página está formada por varios marcos (frames), el conjunto de los mismos tendrá, a efectos de cómptuo, la consideración de una página unitaria.

Visita:
Una secuencia ininterrumpida de páginas servidas a un usuario válido. Si dicho usuario no realiza peticiones de páginas en un periodo de tiempo (30 min) la siguiente petición constituirá el inicio de una nueva visita.

Navegador Único:
Total de combinaciones únicas de una dirección IP y un identificador adicional. Los medios pueden utilizar cookies o el Identificador de Alta de registro.

Duración Página Vista:
Tiempo acumulado en segundos de todas las páginas vistas (en visitas de dos o más páginas vistas), dividido por el número total de páginas vistas.

Duración Visita:
Tiempo en segundos de todas las visitas de dos o más páginas vistas, dividido por el número total de dos o más páginas vistas.

Tráfico nacional:
Audiencia/difusión correspondiente a España medida en base a los datos de las direcciones IP registradas por el sistema de medición.

6. Opinión

De OJDinteractiva, la división de INFORMACIóN Y CONTROL DE PUBLICACIONES S.A.:
Hemos examinado la información facilitada por el editor del medio electrónico para el periodo que comprende la presente certificación.
Nuestro examen se ha realizado de acuerdo con las normas y procedimientos establecidos en las Normas Técnicas para el Control de los Medios Electrónicos de Comunicación.
En nuestra opinión, la presente acta presenta razonablemente la difusión/audiencia registrada por este medio electrónico.

ADVERTENCIA:
El trabajo de OJDinteractiva, la división de INFORMACIóN Y CONTROL DE PUBLICACIONES S.A (INTROL) se limita a la realización de pruebas para la revisión de los datos de recuento suministrados por el editor con la finalidad de expresar una opinión sobre la razonabilidad de dichos datos de acuerdo con las Normas Técnicas para el control de los MEC.
Por tanto, INTROL no acepta responsabilidad alguna por las inexactitudes o errores que puedan existir en los datos de recuento. Tampoco acepta ninguna responsabilidad por la falsedad en los datos de recuento recibidos del editor, ni por otros datos de medición que no están incluidos en el análisis.

© Copyright Información y Control de Publicaciones