ACTA DE CONTROL THE INQUIRER

INFORMACION Y CONTROL DE PUBLICACIONES, S.A.

Serrano, 21 - 6 planta - Tel. 91 435 00 32 Fax 91 435 96 05 - 28001 MADRID
Entença, 218 Entr. 7 - Tel 93 439 24 18 Fax 93 419 25 34 - 08029 BARCELONA

Título:	THE INQUIRER
URL Primaria:	http://www.theinquirer.es
Editor:	NetMediaEurope Spain, S.L.U.
Domicilio:	C/ Julián Camarillo, 29 Ed. D1- 3ª
Ciudad:	28037 MADRID
Teléfono:	91 440 10 12
Fax:	91 375 77 51
E-mail:	
Clasificación:	Informática y Electrónica de Consumo
Sub-Clasificación:	Noticias de Informática y Electrónica de Consumo

1. Cifras totales y promedios (Nacional e Internacional)

MES - AÑO	NAVEGADORES UNICOS	VISITAS	PAGINAS
Mayo - 2012	87.762	141.150	227.024
PROMEDIO DIARIO	**3.957**	**4.553**	**7.323**
PROMEDIO LUNES-VIERNES	4.346	5.049	8.205
PROMEDIO SABADO-DOMINGO	2.836	3.129	4.790
PAGINAS / VISITAS	1,61		
DURACION MEDIA VISITAS	0:02:52		
DURACION MEDIA PAGINAS	0:01:48		

2. Secciones (Nacional e Internacional)

	PAGINAS	%
HOME	61.584	27.13 %
RESTO	165.440	72.87 %

3. Por día del mes (Nacional e Internacional)

Día	N. únicos	Visitas	Páginas	Día	N. únicos	Visitas	Páginas	Día	N. únicos	Visitas	Páginas
1	3.965	4.525	7.153	**11**	4.050	4.726	7.706	**21**	4.335	4.993	7.798
2	4.676	5.515	10.391	**12**	2.718	3.063	4.661	**22**	4.456	5.165	8.314
3	4.574	5.375	9.266	**13**	2.439	2.697	3.765	**23**	4.566	5.309	8.908
4	4.673	5.419	9.502	**14**	4.556	5.305	8.254	**24**	4.193	4.877	7.937
5	3.093	3.462	5.751	**15**	4.629	5.261	8.694	**25**	3.988	4.605	7.530
6	2.934	3.234	5.092	**16**	4.447	5.156	8.392	**26**	2.987	3.275	5.133
7	4.210	4.961	7.806	**17**	4.292	4.963	8.011	**27**	2.734	2.982	4.435
8	4.528	5.265	8.205	**18**	4.013	4.681	7.965	**28**	4.154	4.804	7.530
9	4.290	5.000	7.850	**19**	2.946	3.240	4.956	**29**	4.570	5.299	8.249
10	4.218	4.939	7.788	**20**	2.838	3.081	4.524	**30**	4.186	4.866	7.716
								31	4.395	5.107	7.742

© Copyright Información y Control de Publicaciones

4. Gráficas (Nacional e Internacional)

4.1 Por día de la semana (promedio)

N. únicos / Visitas (x 100)

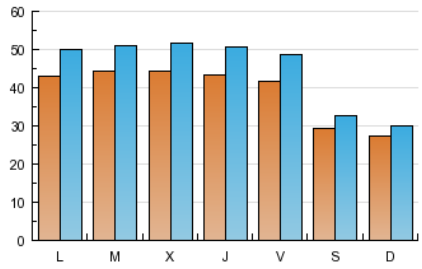

Páginas (x 100)

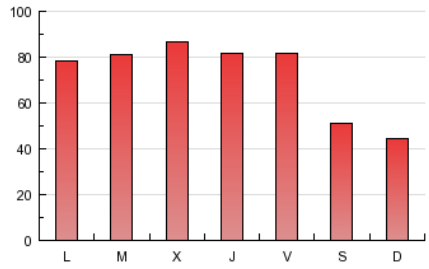

4.2 Por franja horaria (promedio)

Visitas (x 1000)

Páginas (x 1000)

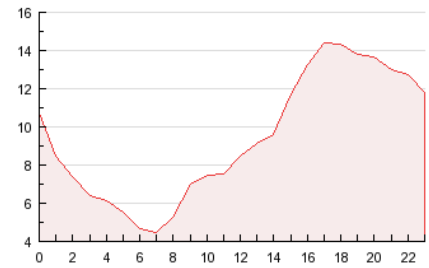

4.3 Por meses

N. únicos / Visitas (x 1000)

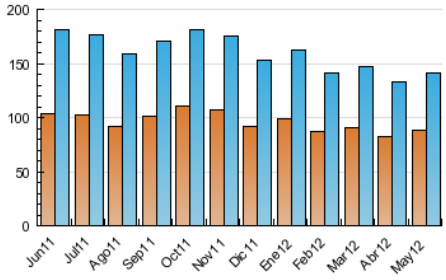

Páginas (x 1000)

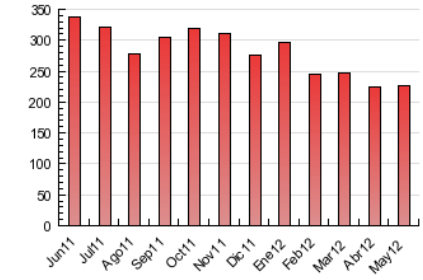

© Copyright Información y Control de Publicaciones

INFORMACION Y CONTROL DE PUBLICACIONES, S.A.

Serrano, 21 - 6 planta - Tel. 91 435 00 32 Fax 91 435 96 05 - 28001 MADRID
Entença, 218 Entr. 7 - Tel 93 439 24 18 Fax 93 419 25 34 - 08029 BARCELONA

Anexo - Tráfico Nacional

Título: THE INQUIRER
URL Primaria: http://www.theinquirer.es
Editor: NetMediaEurope Spain, S.L.U.
Domicilio: C/ Julián Camarillo, 29 Ed. D1- 3ª
Ciudad: 28037 MADRID
Teléfono: 91 440 10 12
Fax: 91 375 77 51
E-mail:
Clasificación: Informática y Electrónica de Consumo
Sub-Clasificación: Noticias de Informática y Electrónica de Consumo

1. Cifras totales y promedios (Nacional)

MES - AÑO	NAVEGADORES UNICOS	VISITAS	PAGINAS
Mayo - 2012	35.450	66.290	107.948
PROMEDIO DIARIO	**1.801**	**2.138**	**3.482**
PROMEDIO LUNES-VIERNES	1.986	2.383	3.920
PROMEDIO SABADO-DOMINGO	1.268	1.436	2.224
PAGINAS / VISITAS	1,63		
DURACION MEDIA VISITAS	0:02:15		
DURACION MEDIA PAGINAS	0:01:23		

2. Secciones (Nacional)

	PAGINAS	%
HOME	37.780	35.00 %
RESTO	70.168	65.00 %

3. Por día del mes (Nacional)

Día	N. únicos	Visitas	Páginas	Día	N. únicos	Visitas	Páginas	Día	N. únicos	Visitas	Páginas
1	1.806	2.124	3.344	11	1.827	2.192	3.555	21	2.062	2.471	3.944
2	2.115	2.579	4.958	12	1.188	1.349	2.077	22	2.030	2.448	3.930
3	2.144	2.607	4.547	13	1.152	1.320	1.891	23	2.083	2.501	4.319
4	2.243	2.647	4.684	14	2.226	2.657	4.294	24	1.820	2.165	3.662
5	1.396	1.617	2.600	15	2.131	2.473	4.358	25	1.739	2.086	3.449
6	1.382	1.550	2.451	16	2.047	2.454	4.065	26	1.261	1.423	2.263
7	2.029	2.459	3.910	17	1.925	2.286	3.561	27	1.153	1.304	1.971
8	2.097	2.478	3.842	18	1.817	2.199	3.714	28	1.842	2.228	3.367
9	1.911	2.313	3.747	19	1.278	1.451	2.273	29	2.038	2.478	4.058
10	1.948	2.377	3.757	20	1.330	1.470	2.267	30	1.792	2.159	3.464
								31	2.006	2.425	3.626

© Copyright Información y Control de Publicaciones

4. Gráficas (Nacional)

4.1 Por día de la semana (promedio)

N. únicos / Visitas (x 100)

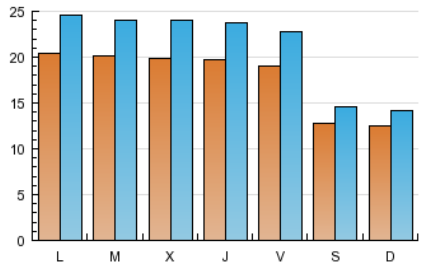

Páginas (x 100)

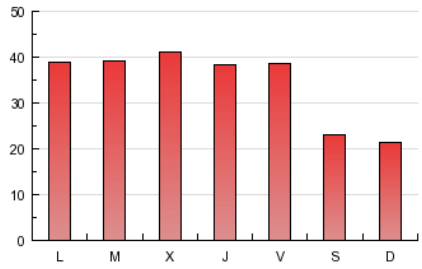

4.2 Por franja horaria (promedio)

Visitas (x 1000)

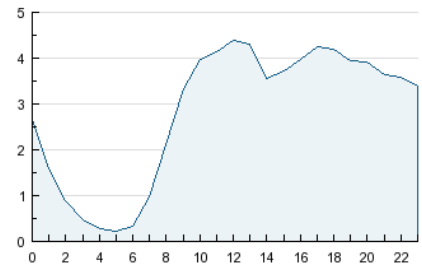

Páginas (x 1000)

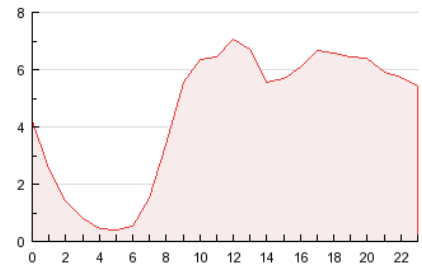

4.3 Por meses

N. únicos / Visitas (x 1000)

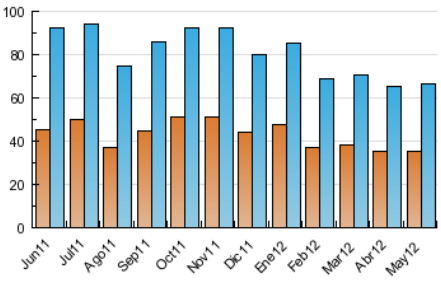

Páginas (x 1000)

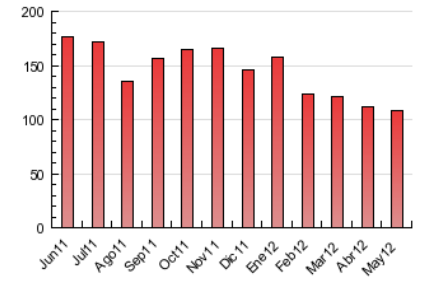

© Copyright Información y Control de Publicaciones

5. Definiciones básicas (Para más información ver Normas Técnicas para el Control de los Medios Electrónicos de Comunicación)

Página Vista:
Conjunto de ficheros enviado a un usuario como resultado de una petición del mismo recibida por el servidor. Cuando la página está formada por varios marcos (frames), el conjunto de los mismos tendrá, a efectos de cómptuo, la consideración de una página unitaria.

Visita:
Una secuencia ininterrumpida de páginas servidas a un usuario válido. Si dicho usuario no realiza peticiones de páginas en un periodo de tiempo (30 min) la siguiente petición constituirá el inicio de una nueva visita.

Navegador Único:
Total de combinaciones únicas de una dirección IP y un identificador adicional. Los medios pueden utilizar cookies o el Identificador de Alta de registro.

Duración Página Vista:
Tiempo acumulado en segundos de todas las páginas vistas (en visitas de dos o más páginas vistas), dividido por el número total de páginas vistas.

Duración Visita:
Tiempo en segundos de todas las visitas de dos o más páginas vistas, dividido por el número total de dos o más páginas vistas.

Tráfico nacional:
Audiencia/difusión correspondiente a España medida en base a los datos de las direcciones IP registradas por el sistema de medición.

6. Opinión

De OJDinteractiva, la división de INFORMACIóN Y CONTROL DE PUBLICACIONES S.A.:
Hemos examinado la información facilitada por el editor del medio electrónico para el periodo que comprende la presente certificación.
Nuestro examen se ha realizado de acuerdo con las normas y procedimientos establecidos en las Normas Técnicas para el Control de los Medios Electrónicos de Comunicación.
En nuestra opinión, la presente acta presenta razonablemente la difusión/audiencia registrada por este medio electrónico.

ADVERTENCIA:
El trabajo de OJDinteractiva, la división de INFORMACIóN Y CONTROL DE PUBLICACIONES S.A (INTROL) se limita a la realización de pruebas para la revisión de los datos de recuento suministrados por el editor con la finalidad de expresar una opinión sobre la razonabilidad de dichos datos de acuerdo con las Normas Técnicas para el control de los MEC.
Por tanto, INTROL no acepta responsabilidad alguna por las inexactitudes o errores que puedan existir en los datos de recuento. Tampoco acepta ninguna responsabilidad por la falsedad en los datos de recuento recibidos del editor, ni por otros datos de medición que no están incluidos en el análisis.

© Copyright Información y Control de Publicaciones