ACTA DE CONTROL GIZMODO

INFORMACION Y CONTROL DE PUBLICACIONES, S.A.

Serrano, 21 - 6 planta - Tel. 91 435 00 32 Fax 91 435 96 05 - 28001 MADRID
Entença, 218 Entr. 7 - Tel 93 439 24 18 Fax 93 419 25 34 - 08029 BARCELONA

Título: GIZMODO
URL Primaria: http://www.gizmodo.es
Editor: NetMediaEurope Spain, S.L.U.
Domicilio: C/ Julián Camarillo, 29 Ed. D1- 3ª
Ciudad: 28037 MADRID
Teléfono: 91 440 10 12
Fax: 91 375 77 51
E-mail:
Clasificación: Informática y Electrónica de Consumo
Sub-Clasificación: Noticias de Informática y Electrónica de Consumo

1. Cifras totales y promedios (Nacional e Internacional)

MES - AÑO	NAVEGADORES UNICOS	VISITAS	PAGINAS
Junio - 2012	393.942	708.802	1.480.369
PROMEDIO DIARIO	**19.736**	**23.627**	**49.346**
PROMEDIO LUNES-VIERNES	21.931	26.339	55.185
PROMEDIO SABADO-DOMINGO	14.615	17.298	35.721
PAGINAS / VISITAS	2,09		
DURACION MEDIA VISITAS	0:03:49		
DURACION MEDIA PAGINAS	0:01:50		

2. Secciones (Nacional e Internacional)

	PAGINAS	%
HOME	363.980	24.59 %
RESTO	1.116.389	75.41 %

3. Por día del mes (Nacional e Internacional)

Día	N. únicos	Visitas	Páginas	Día	N. únicos	Visitas	Páginas	Día	N. únicos	Visitas	Páginas
1	27.043	31.857	63.326	**11**	29.570	34.887	73.112	**21**	23.068	27.351	56.343
2	19.241	22.180	45.159	**12**	34.489	39.381	72.417	**22**	19.700	23.234	48.453
3	15.991	18.893	37.135	**13**	21.639	26.176	54.545	**23**	15.154	17.500	34.419
4	19.992	24.403	51.352	**14**	26.600	31.866	64.621	**24**	12.608	15.024	30.019
5	19.953	24.355	48.846	**15**	23.842	27.934	57.847	**25**	19.461	23.943	53.296
6	20.271	24.607	52.127	**16**	14.116	16.941	37.647	**26**	22.063	26.670	59.354
7	18.013	22.180	46.817	**17**	13.530	16.254	33.714	**27**	19.036	23.254	50.512
8	17.449	21.229	45.149	**18**	20.608	25.052	55.646	**28**	19.571	23.814	51.152
9	13.548	16.195	34.179	**19**	21.008	25.583	53.954	**29**	17.187	20.816	46.415
10	13.497	16.211	33.641	**20**	19.978	24.524	53.598	**30**	13.853	16.488	35.574

© Copyright Información y Control de Publicaciones

4. Gráficas (Nacional e Internacional)

4.1 Por día de la semana (promedio)

N. únicos / Visitas (x 100)

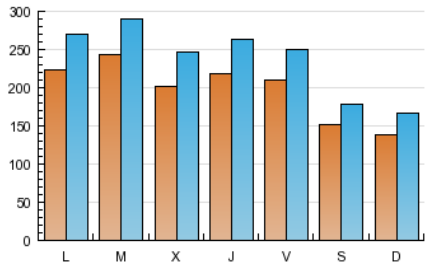

Páginas (x 100)

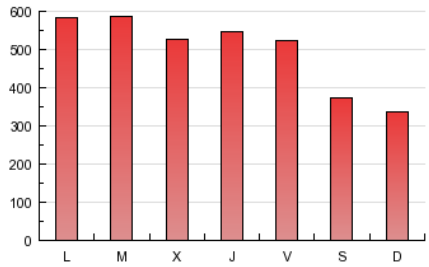

4.2 Por franja horaria (promedio)

Visitas (x 1000)

Páginas (x 1000)

4.3 Por meses

N. únicos / Visitas (x 1000)

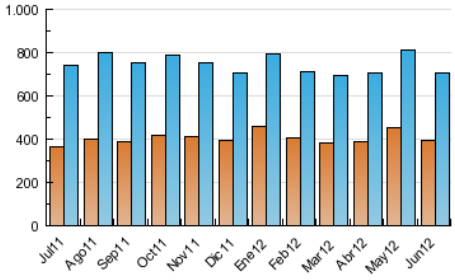

Páginas (x 1000)

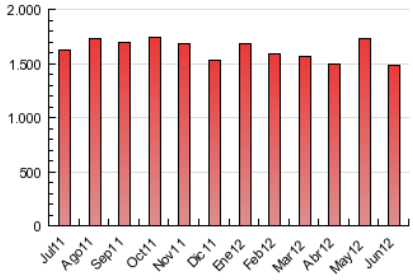

© Copyright Información y Control de Publicaciones

ACTA DE CONTROL GIZMODO

INFORMACION Y CONTROL DE PUBLICACIONES, S.A.

Serrano, 21 - 6 planta - Tel. 91 435 00 32 Fax 91 435 96 05 - 28001 MADRID
Entença, 218 Entr. 7 - Tel 93 439 24 18 Fax 93 419 25 34 - 08029 BARCELONA

Anexo - Tráfico Nacional

Título:	GIZMODO
URL Primaria:	http://www.gizmodo.es
Editor:	NetMediaEurope Spain, S.L.U.
Domicilio:	C/ Julián Camarillo, 29 Ed. D1- 3ª
Ciudad:	28037 MADRID
Teléfono:	91 440 10 12
Fax:	91 375 77 51
E-mail:	
Clasificación:	Informática y Electrónica de Consumo
Sub-Clasificación:	Noticias de Informática y Electrónica de Consumo

1. Cifras totales y promedios (Nacional)

MES - AÑO	NAVEGADORES UNICOS	VISITAS	PAGINAS
Junio - 2012	171.481	372.664	826.867
PROMEDIO DIARIO	**9.786**	**12.422**	**27.562**
PROMEDIO LUNES-VIERNES	10.872	13.832	30.854
PROMEDIO SABADO-DOMINGO	7.252	9.132	19.882
PAGINAS / VISITAS	2,22		
DURACION MEDIA VISITAS	0:03:20		
DURACION MEDIA PAGINAS	0:01:31		

2. Secciones (Nacional)

	PAGINAS	%
HOME	253.605	30.67 %
RESTO	573.262	69.33 %

3. Por día del mes (Nacional)

Día	N. únicos	Visitas	Páginas	Día	N. únicos	Visitas	Páginas	Día	N. únicos	Visitas	Páginas
1	10.240	12.985	30.313	**11**	19.608	23.463	49.145	**21**	9.727	12.567	28.624
2	7.506	9.498	22.783	**12**	17.236	20.598	40.244	**22**	8.395	10.693	24.393
3	8.233	10.317	21.161	**13**	11.257	14.304	31.290	**23**	8.147	9.741	19.236
4	10.932	14.083	30.894	**14**	11.642	14.825	33.822	**24**	6.386	8.072	16.424
5	10.029	13.058	27.677	**15**	10.484	13.146	30.074	**25**	10.482	13.636	30.991
6	10.135	13.100	29.729	**16**	6.955	8.904	20.792	**26**	10.993	14.121	33.715
7	9.631	12.583	28.020	**17**	7.289	9.339	20.008	**27**	9.674	12.469	28.245
8	8.642	11.063	24.470	**18**	10.371	13.533	32.115	**28**	9.292	12.151	27.646
9	6.799	8.651	19.292	**19**	10.210	13.286	29.658	**29**	8.389	10.731	25.311
10	7.160	9.138	19.934	**20**	10.938	14.083	31.554	**30**	6.792	8.526	19.307

© Copyright Información y Control de Publicaciones

4. Gráficas (Nacional)

4.1 Por día de la semana (promedio)

N. únicos / Visitas (x 100)

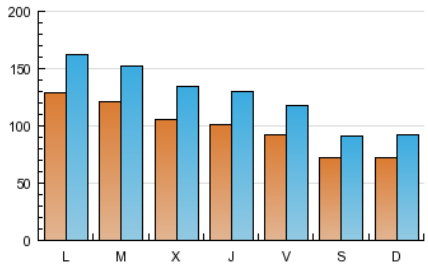

Páginas (x 100)

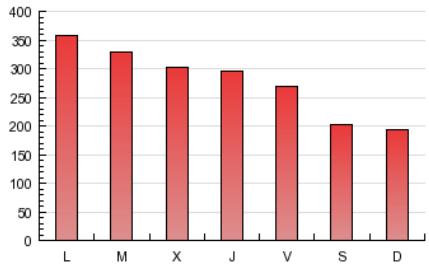

4.2 Por franja horaria (promedio)

Visitas (x 1000)

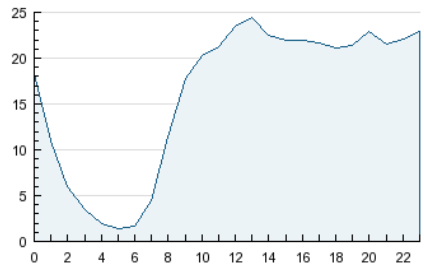

Páginas (x 1000)

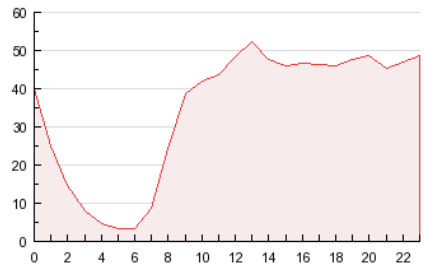

4.3 Por meses

N. únicos / Visitas (x 1000)

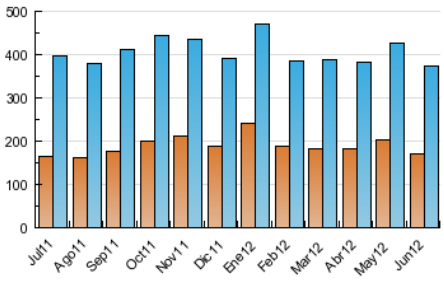

Páginas (x 1000)

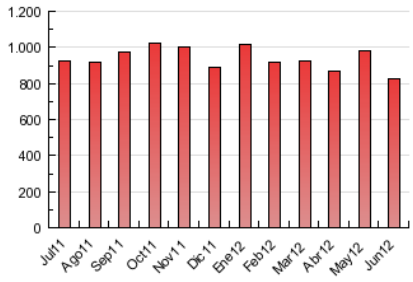

© Copyright Información y Control de Publicaciones

5. Definiciones básicas (Para más información ver Normas Técnicas para el Control de los Medios Electrónicos de Comunicación)

Página Vista:
Conjunto de ficheros enviado a un usuario como resultado de una petición del mismo recibida por el servidor. Cuando la página está formada por varios marcos (frames), el conjunto de los mismos tendrá, a efectos de cómptuo, la consideración de una página unitaria.

Visita:
Una secuencia ininterrumpida de páginas servidas a un usuario válido. Si dicho usuario no realiza peticiones de páginas en un periodo de tiempo (30 min) la siguiente petición constituirá el inicio de una nueva visita.

Navegador Único:
Total de combinaciones únicas de una dirección IP y un identificador adicional. Los medios pueden utilizar cookies o el Identificador de Alta de registro.

Duración Página Vista:
Tiempo acumulado en segundos de todas las páginas vistas (en visitas de dos o más páginas vistas), dividido por el número total de páginas vistas.

Duración Visita:
Tiempo en segundos de todas las visitas de dos o más páginas vistas, dividido por el número total de dos o más páginas vistas.

Tráfico nacional:
Audiencia/difusión correspondiente a España medida en base a los datos de las direcciones IP registradas por el sistema de medición.

6. Opinión

De OJDinteractiva, la división de INFORMACIóN Y CONTROL DE PUBLICACIONES S.A.:
Hemos examinado la información facilitada por el editor del medio electrónico para el periodo que comprende la presente certificación.
Nuestro examen se ha realizado de acuerdo con las normas y procedimientos establecidos en las Normas Técnicas para el Control de los Medios Electrónicos de Comunicación.
En nuestra opinión, la presente acta presenta razonablemente la difusión/audiencia registrada por este medio electrónico.

ADVERTENCIA:
El trabajo de OJDinteractiva, la división de INFORMACIóN Y CONTROL DE PUBLICACIONES S.A (INTROL) se limita a la realización de pruebas para la revisión de los datos de recuento suministrados por el editor con la finalidad de expresar una opinión sobre la razonabilidad de dichos datos de acuerdo con las Normas Técnicas para el control de los MEC.
Por tanto, INTROL no acepta responsabilidad alguna por las inexactitudes o errores que puedan existir en los datos de recuento. Tampoco acepta ninguna responsabilidad por la falsedad en los datos de recuento recibidos del editor, ni por otros datos de medición que no están incluidos en el análisis.

© Copyright Información y Control de Publicaciones