ACTA DE CONTROL CHANNELBIZ

INFORMACION Y CONTROL DE PUBLICACIONES, S.A.

Serrano, 21 - 6 planta - Tel. 91 435 00 32 Fax 91 435 96 05 - 28001 MADRID
Entença, 218 Entr. 7 - Tel 93 439 24 18 Fax 93 419 25 34 - 08029 BARCELONA

Título: CHANNELBIZ
URL Primaria: http://www.channelbiz.es
Editor: NetMediaEurope Spain, S.L.U.
Domicilio: C/ Julián Camarillo, 29 Ed. D1- 3ª
Ciudad: 28037 MADRID
Teléfono: 91 440 10 12
Fax: 91 375 77 51
E-mail:
Clasificación: Informática y Electrónica de Consumo
Sub-Clasificación: Noticias de Informática y Electrónica de Consumo

1. Cifras totales y promedios (Nacional e Internacional)

MES - AÑO	NAVEGADORES UNICOS	VISITAS	PAGINAS
Abril - 2012	16.935	20.453	28.771
PROMEDIO DIARIO	**638**	**682**	**959**
PROMEDIO LUNES-VIERNES	665	718	1.052
PROMEDIO SABADO-DOMINGO	576	597	743
PAGINAS / VISITAS	1,41		
DURACION MEDIA VISITAS	0:01:59		
DURACION MEDIA PAGINAS	0:01:41		

2. Secciones (Nacional e Internacional)

	PAGINAS	%
HOME	14.625	50.83 %
RESTO	14.146	49.17 %

3. Por día del mes (Nacional e Internacional)

Día	N. únicos	Visitas	Páginas	Día	N. únicos	Visitas	Páginas	Día	N. únicos	Visitas	Páginas
1	386	396	511	**11**	740	805	1.178	**21**	932	989	1.193
2	452	533	952	**12**	717	773	1.000	**22**	1.070	1.101	1.316
3	579	642	979	**13**	500	550	859	**23**	982	903	1.161
4	402	436	728	**14**	390	400	476	**24**	793	856	1.312
5	375	397	486	**15**	351	365	494	**25**	832	901	1.265
6	341	353	511	**16**	479	511	816	**26**	695	768	1.110
7	398	408	561	**17**	530	584	914	**27**	765	835	1.157
8	350	371	521	**18**	822	890	1.281	**28**	675	696	889
9	447	513	871	**19**	906	989	1.484	**29**	630	647	724
10	680	761	1.214	**20**	1.094	1.178	1.549	**30**	833	902	1.259

© Copyright Información y Control de Publicaciones

4. Gráficas (Nacional e Internacional)

4.1 Por día de la semana (promedio)

N. únicos / Visitas (x 100)

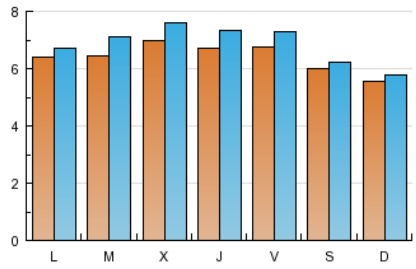

Páginas (x 100)

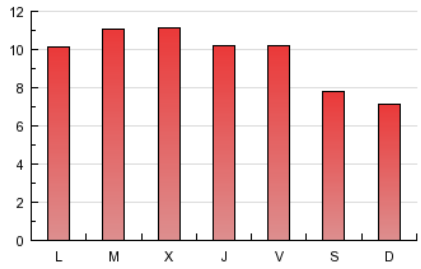

4.2 Por franja horaria (promedio)

Visitas (x 1000)

Páginas (x 1000)

4.3 Por meses

N. únicos / Visitas (x 1000)

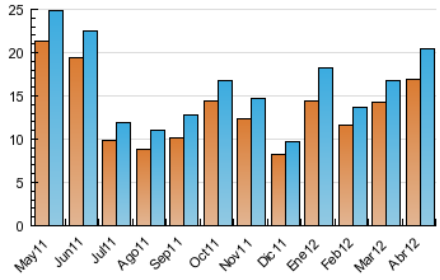

Páginas (x 1000)

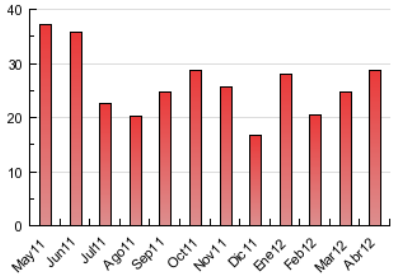

© Copyright Información y Control de Publicaciones

INFORMACION Y CONTROL DE PUBLICACIONES, S.A.

Serrano, 21 - 6 planta - Tel. 91 435 00 32 Fax 91 435 96 05 - 28001 MADRID
Entença, 218 Entr. 7 - Tel 93 439 24 18 Fax 93 419 25 34 - 08029 BARCELONA

Anexo - Tráfico Nacional

Título:	CHANNELBIZ
URL Primaria:	http://www.channelbiz.es
Editor:	NetMediaEurope Spain, S.L.U.
Domicilio:	C/ Julián Camarillo, 29 Ed. D1- 3ª
Ciudad:	28037 MADRID
Teléfono:	91 440 10 12
Fax:	91 375 77 51
E-mail:	
Clasificación:	Informática y Electrónica de Consumo
Sub-Clasificación:	Noticias de Informática y Electrónica de Consumo

1. Cifras totales y promedios (Nacional)

MES - AÑO	NAVEGADORES UNICOS	VISITAS	PAGINAS
Abril - 2012	11.793	13.836	19.592
PROMEDIO DIARIO	**440**	**461**	**653**
PROMEDIO LUNES-VIERNES	465	493	724
PROMEDIO SABADO-DOMINGO	384	388	489
PAGINAS / VISITAS	1,42		
DURACION MEDIA VISITAS	0:02:09		
DURACION MEDIA PAGINAS	0:01:31		

2. Secciones (Nacional)

	PAGINAS	%
HOME	7.779	39.70 %
RESTO	11.813	60.30 %

3. Por día del mes (Nacional)

Día	N. únicos	Visitas	Páginas	Día	N. únicos	Visitas	Páginas	Día	N. únicos	Visitas	Páginas
1	257	257	336	**11**	493	523	775	**21**	621	642	785
2	301	346	626	**12**	478	502	658	**22**	713	715	866
3	386	417	644	**13**	333	357	565	**23**	676	716	1.027
4	268	283	479	**14**	260	260	313	**24**	674	710	1.015
5	250	258	320	**15**	234	237	325	**25**	563	585	832
6	227	229	336	**16**	319	332	537	**26**	463	499	730
7	265	265	369	**17**	353	379	601	**27**	510	542	761
8	233	241	343	**18**	548	578	843	**28**	450	452	585
9	298	333	573	**19**	882	913	1.226	**29**	420	420	476
10	453	494	799	**20**	729	765	1.019	**30**	555	586	828

© Copyright Información y Control de Publicaciones

4. Gráficas (Nacional)

4.1 Por día de la semana (promedio)

N. únicos / Visitas (x 100)

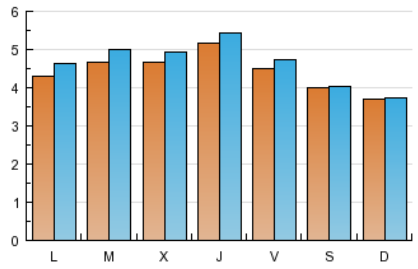

Páginas (x 100)

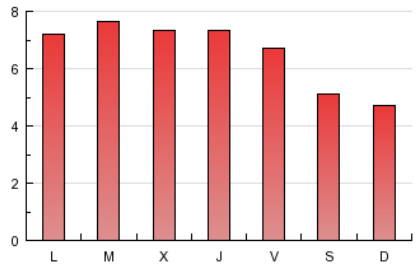

4.2 Por franja horaria (promedio)

Visitas (x 1000)

Páginas (x 1000)

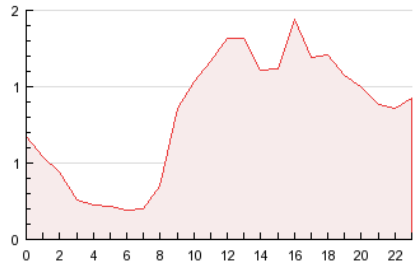

4.3 Por meses

N. únicos / Visitas (x 1000)

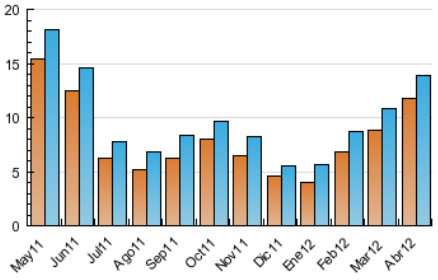

Páginas (x 1000)

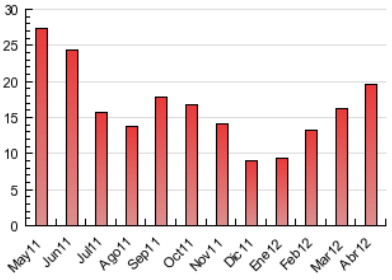

© Copyright Información y Control de Publicaciones

5. Definiciones básicas (Para más información ver Normas Técnicas para el Control de los Medios Electrónicos de Comunicación)

Página Vista:
Conjunto de ficheros enviado a un usuario como resultado de una petición del mismo recibida por el servidor. Cuando la página está formada por varios marcos (frames), el conjunto de los mismos tendrá, a efectos de cómptuo, la consideración de una página unitaria.

Visita:
Una secuencia ininterrumpida de páginas servidas a un usuario válido. Si dicho usuario no realiza peticiones de páginas en un periodo de tiempo (30 min) la siguiente petición constituirá el inicio de una nueva visita.

Navegador Único:
Total de combinaciones únicas de una dirección IP y un identificador adicional. Los medios pueden utilizar cookies o el Identificador de Alta de registro.

Duración Página Vista:
Tiempo acumulado en segundos de todas las páginas vistas (en visitas de dos o más páginas vistas), dividido por el número total de páginas vistas.

Duración Visita:
Tiempo en segundos de todas las visitas de dos o más páginas vistas, dividido por el número total de dos o más páginas vistas.

Tráfico nacional:
Audiencia/difusión correspondiente a España medida en base a los datos de las direcciones IP registradas por el sistema de medición.

6. Opinión

De OJDinteractiva, la división de INFORMACIóN Y CONTROL DE PUBLICACIONES S.A.:
Hemos examinado la información facilitada por el editor del medio electrónico para el periodo que comprende la presente certificación.
Nuestro examen se ha realizado de acuerdo con las normas y procedimientos establecidos en las Normas Técnicas para el Control de los Medios Electrónicos de Comunicación.
En nuestra opinión, la presente acta presenta razonablemente la difusión/audiencia registrada por este medio electrónico.

ADVERTENCIA:
El trabajo de OJDinteractiva, la división de INFORMACIóN Y CONTROL DE PUBLICACIONES S.A (INTROL) se limita a la realización de pruebas para la revisión de los datos de recuento suministrados por el editor con la finalidad de expresar una opinión sobre la razonabilidad de dichos datos de acuerdo con las Normas Técnicas para el control de los MEC.
Por tanto, INTROL no acepta responsabilidad alguna por las inexactitudes o errores que puedan existir en los datos de recuento. Tampoco acepta ninguna responsabilidad por la falsedad en los datos de recuento recibidos del editor, ni por otros datos de medición que no están incluidos en el análisis.

© Copyright Información y Control de Publicaciones