ACTA DE CONTROL OCIOGO

INFORMACION Y CONTROL DE PUBLICACIONES, S.A.

Serrano, 21 - 6 planta - Tel. 91 435 00 32 Fax 91 435 96 05 - 28001 MADRID
Entença, 218 Entr. 7 - Tel 93 439 24 18 Fax 93 419 25 34 - 08029 BARCELONA

Título:	OCIOGO
URL Primaria:	http://www.ociogo.com
Editor:	Noxvo S.L.
Domicilio:	Santa Leonor, 65, Edificio E, Primera Planta
Ciudad:	28037 Madrid
Teléfono:	91 769 22 30
Fax:	
E-mail:	
Clasificación:	Viajes
Sub-Clasificación:	Agencias de viaje online

1. Cifras totales y promedios (Nacional e Internacional)

MES - AÑO	NAVEGADORES UNICOS	VISITAS	PAGINAS
Junio - 2012	14.679	15.629	37.335
PROMEDIO DIARIO	**505**	**521**	**1.245**
PROMEDIO LUNES-VIERNES	538	558	1.339
PROMEDIO SABADO-DOMINGO	426	435	1.024
PAGINAS / VISITAS	2,39		
DURACION MEDIA VISITAS	0:01:44		
DURACION MEDIA PAGINAS	0:00:44		

2. Secciones (Nacional e Internacional)

	PAGINAS	%
HOME	600	1.61 %
RESTO	36.735	98.39 %

3. Por día del mes (Nacional e Internacional)

Día	N. únicos	Visitas	Páginas	Día	N. únicos	Visitas	Páginas	Día	N. únicos	Visitas	Páginas
1	596	615	1.343	**11**	820	837	1.524	**21**	503	524	1.359
2	456	466	917	**12**	683	702	1.605	**22**	392	415	1.068
3	544	550	1.294	**13**	553	568	1.313	**23**	356	362	785
4	605	627	1.372	**14**	511	525	1.061	**24**	400	413	1.113
5	589	617	1.571	**15**	436	456	1.150	**25**	553	574	1.175
6	575	595	1.382	**16**	388	393	961	**26**	542	560	1.168
7	525	540	1.588	**17**	409	419	1.058	**27**	475	506	1.215
8	470	484	1.224	**18**	541	560	1.524	**28**	459	469	995
9	371	375	945	**19**	553	568	1.719	**29**	424	449	1.322
10	507	519	1.115	**20**	498	527	1.442	**30**	405	414	1.027

© Copyright Información y Control de Publicaciones

4. Gráficas (Nacional e Internacional)

4.1 Por día de la semana (promedio)

N. únicos / Visitas (x 100)

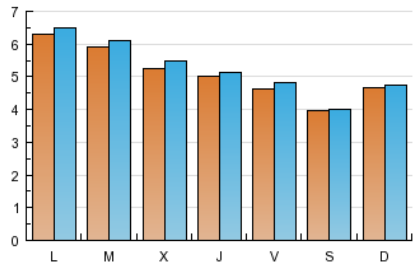

Páginas (x 100)

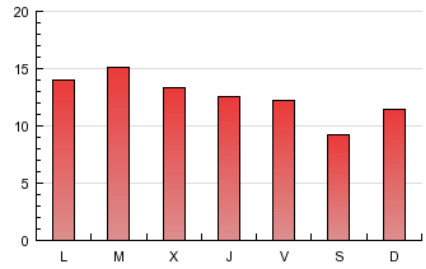

4.2 Por franja horaria (promedio)

Visitas (x 1000)

Páginas (x 1000)

4.3 Por meses

N. únicos / Visitas (x 1000)

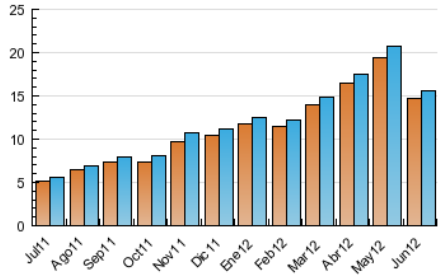

Páginas (x 1000)

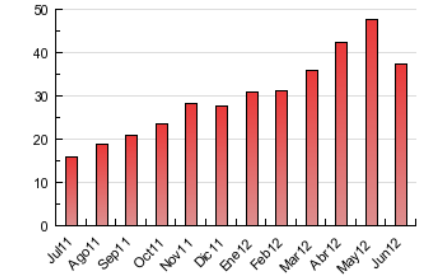

© Copyright Información y Control de Publicaciones

ACTA DE CONTROL OCIOGO

INFORMACION Y CONTROL DE PUBLICACIONES, S.A.

Serrano, 21 - 6 planta - Tel. 91 435 00 32 Fax 91 435 96 05 - 28001 MADRID
Entença, 218 Entr. 7 - Tel 93 439 24 18 Fax 93 419 25 34 - 08029 BARCELONA

Anexo - Tráfico Nacional

Título:	OCIOGO
URL Primaria:	http://www.ociogo.com
Editor:	Noxvo S.L.
Domicilio:	Santa Leonor, 65, Edificio E, Primera Planta
Ciudad:	28037 Madrid
Teléfono:	91 769 22 30
Fax:	
E-mail:	
Clasificación:	Viajes
Sub-Clasificación:	Agencias de viaje online

1. Cifras totales y promedios (Nacional)

MES - AÑO	NAVEGADORES UNICOS	VISITAS	PAGINAS
Junio - 2012	7.479	8.141	22.272
PROMEDIO DIARIO	**260**	**271**	**742**
PROMEDIO LUNES-VIERNES	276	290	805
PROMEDIO SABADO-DOMINGO	224	228	597
PAGINAS / VISITAS	2,74		
DURACION MEDIA VISITAS	0:01:45		
DURACION MEDIA PAGINAS	0:00:39		

2. Secciones (Nacional)

	PAGINAS	%
HOME	541	2.43 %
RESTO	21.731	97.57 %

3. Por día del mes (Nacional)

Día	N. únicos	Visitas	Páginas	Día	N. únicos	Visitas	Páginas	Día	N. únicos	Visitas	Páginas
1	312	330	779	**11**	516	531	961	**21**	236	251	831
2	228	234	531	**12**	436	453	947	**22**	163	179	671
3	308	311	793	**13**	294	305	760	**23**	174	176	448
4	304	324	828	**14**	247	254	569	**24**	195	199	683
5	306	327	1.001	**15**	212	226	724	**25**	232	245	571
6	299	313	873	**16**	203	205	565	**26**	258	269	638
7	296	307	1.138	**17**	243	248	644	**27**	221	245	739
8	243	256	744	**18**	271	283	864	**28**	209	214	451
9	196	197	625	**19**	272	283	1.151	**29**	215	235	839
10	263	269	528	**20**	249	260	821	**30**	209	212	555

© Copyright Información y Control de Publicaciones

4. Gráficas (Nacional)

4.1 Por día de la semana (promedio)

N. únicos / Visitas (x 100)

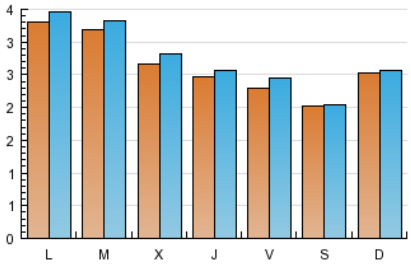

Páginas (x 100)

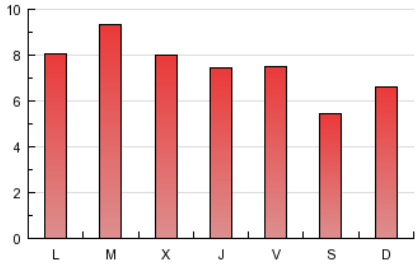

4.2 Por franja horaria (promedio)

Visitas (x 1000)

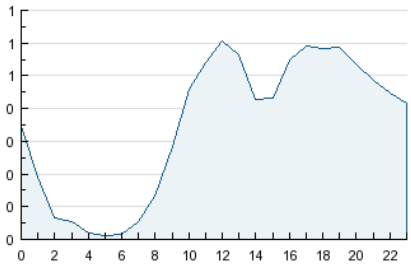

Páginas (x 1000)

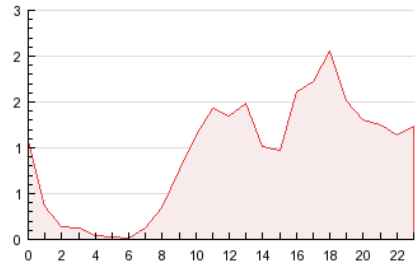

4.3 Por meses

N. únicos / Visitas (x 1000)

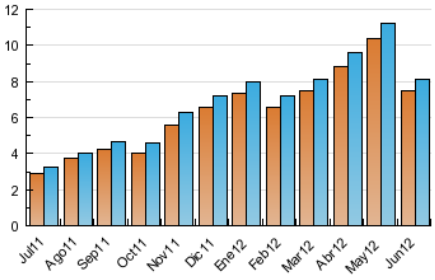

Páginas (x 1000)

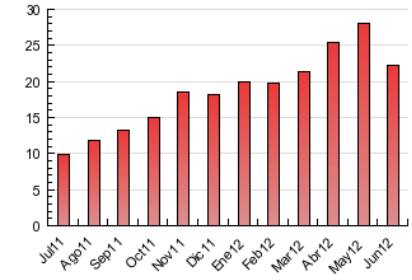

© Copyright Información y Control de Publicaciones

5. Definiciones básicas (Para más información ver Normas Técnicas para el Control de los Medios Electrónicos de Comunicación)

Página Vista:
Conjunto de ficheros enviado a un usuario como resultado de una petición del mismo recibida por el servidor. Cuando la página está formada por varios marcos (frames), el conjunto de los mismos tendrá, a efectos de cómptuo, la consideración de una página unitaria.

Visita:
Una secuencia ininterrumpida de páginas servidas a un usuario válido. Si dicho usuario no realiza peticiones de páginas en un periodo de tiempo (30 min) la siguiente petición constituirá el inicio de una nueva visita.

Navegador Único:
Total de combinaciones únicas de una dirección IP y un identificador adicional. Los medios pueden utilizar cookies o el Identificador de Alta de registro.

Duración Página Vista:
Tiempo acumulado en segundos de todas las páginas vistas (en visitas de dos o más páginas vistas), dividido por el número total de páginas vistas.

Duración Visita:
Tiempo en segundos de todas las visitas de dos o más páginas vistas, dividido por el número total de dos o más páginas vistas.

Tráfico nacional:
Audiencia/difusión correspondiente a España medida en base a los datos de las direcciones IP registradas por el sistema de medición.

6. Opinión

De OJDinteractiva, la división de INFORMACIóN Y CONTROL DE PUBLICACIONES S.A.:
Hemos examinado la información facilitada por el editor del medio electrónico para el periodo que comprende la presente certificación.
Nuestro examen se ha realizado de acuerdo con las normas y procedimientos establecidos en las Normas Técnicas para el Control de los Medios Electrónicos de Comunicación.
En nuestra opinión, la presente acta presenta razonablemente la difusión/audiencia registrada por este medio electrónico.

ADVERTENCIA:
El trabajo de OJDinteractiva, la división de INFORMACIóN Y CONTROL DE PUBLICACIONES S.A (INTROL) se limita a la realización de pruebas para la revisión de los datos de recuento suministrados por el editor con la finalidad de expresar una opinión sobre la razonabilidad de dichos datos de acuerdo con las Normas Técnicas para el control de los MEC.
Por tanto, INTROL no acepta responsabilidad alguna por las inexactitudes o errores que puedan existir en los datos de recuento. Tampoco acepta ninguna responsabilidad por la falsedad en los datos de recuento recibidos del editor, ni por otros datos de medición que no están incluidos en el análisis.

© Copyright Información y Control de Publicaciones