ACTA DE CONTROL VIDAYESTILO

INFORMACION Y CONTROL DE PUBLICACIONES, S.A.

Serrano, 21 - 6 planta - Tel. 91 435 00 32 Fax 91 435 96 05 - 28001 MADRID
Entença, 218 Entr. 7 - Tel 93 439 24 18 Fax 93 419 25 34 - 08029 BARCELONA

Título:	VIDAYESTILO
URL Primaria:	http://www.vidayestilo.es
Editor:	Prensa Ibérica Digital, S.L.
Domicilio:	Avda. Diagonal, 463 bis, 8ª planta
Ciudad:	08036 BARCELONA
Teléfono:	93 495 17 00
Fax:	93 495 17 20
E-mail:	
Clasificación:	Noticias e Información
Sub-Clasificación:	Noticias globales y actualidad

1. Cifras totales y promedios (Nacional e Internacional)

MES - AÑO	NAVEGADORES UNICOS	VISITAS	PAGINAS
Mayo - 2012	22.961	24.576	43.478
PROMEDIO DIARIO	**777**	**793**	**1.403**
PROMEDIO LUNES-VIERNES	839	856	1.525
PROMEDIO SABADO-DOMINGO	600	610	1.049
PAGINAS / VISITAS	1,77		
DURACION MEDIA VISITAS	0:01:54		
DURACION MEDIA PAGINAS	0:01:03		

2. Secciones (Nacional e Internacional)

	PAGINAS	%
HOME	33	0.08 %
RESTO	43.445	99.92 %

3. Por día del mes (Nacional e Internacional)

Día	N. únicos	Visitas	Páginas	Día	N. únicos	Visitas	Páginas	Día	N. únicos	Visitas	Páginas
1	245	252	405	**11**	972	993	1.775	**21**	603	620	1.167
2	279	283	440	**12**	627	632	1.152	**22**	621	637	1.058
3	1.686	1.704	3.341	**13**	929	944	1.518	**23**	557	567	1.018
4	1.487	1.508	2.865	**14**	1.101	1.121	1.985	**24**	509	522	886
5	747	758	1.366	**15**	838	862	1.396	**25**	388	400	645
6	719	730	1.341	**16**	642	658	1.118	**26**	315	319	548
7	995	1.007	1.827	**17**	630	635	1.187	**27**	377	387	616
8	1.044	1.063	2.134	**18**	523	530	933	**28**	506	518	863
9	1.948	1.997	3.378	**19**	509	515	850	**29**	500	511	793
10	2.364	2.420	4.338	**20**	574	596	1.004	**30**	411	422	706
								31	446	465	825

© Copyright Información y Control de Publicaciones

4. Gráficas (Nacional e Internacional)

4.1 Por día de la semana (promedio)

N. únicos / Visitas (x 100)

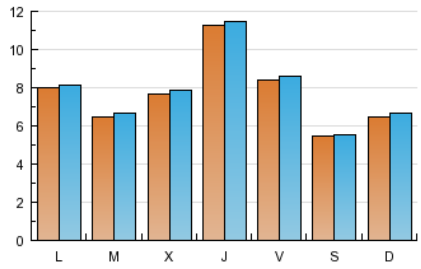

Páginas (x 100)

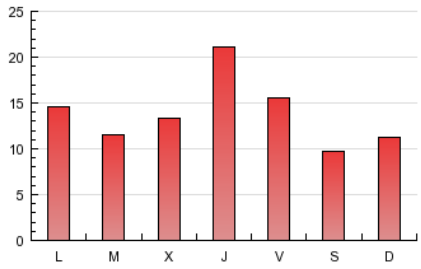

4.2 Por franja horaria (promedio)

Visitas (x 1000)

Páginas (x 1000)

4.3 Por meses

N. únicos / Visitas (x 1000)

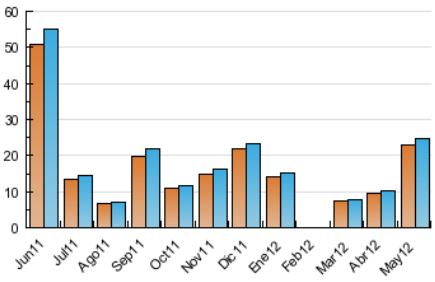

Páginas (x 1000)

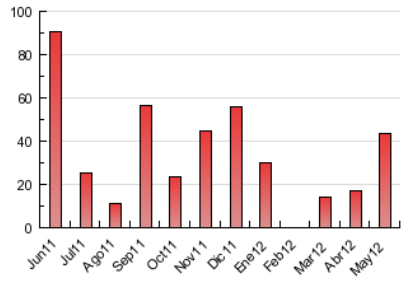

© Copyright Información y Control de Publicaciones

INFORMACION Y CONTROL DE PUBLICACIONES, S.A.

Serrano, 21 - 6 planta - Tel. 91 435 00 32 Fax 91 435 96 05 - 28001 MADRID

Entença, 218 Entr. 7 - Tel 93 439 24 18 Fax 93 419 25 34 - 08029 BARCELONA

Anexo - Tráfico Nacional

Título:	VIDAYESTILO
URL Primaria:	http://www.vidayestilo.es
Editor:	Prensa Ibérica Digital, S.L.
Domicilio:	Avda. Diagonal, 463 bis, 8ª planta
Ciudad:	08036 BARCELONA
Teléfono:	93 495 17 00
Fax:	93 495 17 20
E-mail:	
Clasificación:	Noticias e Información
Sub-Clasificación:	Noticias globales y actualidad

1. Cifras totales y promedios (Nacional)

MES - AÑO	NAVEGADORES UNICOS	VISITAS	PAGINAS
Mayo - 2012	19.088	20.503	37.414
PROMEDIO DIARIO	**649**	**661**	**1.207**
PROMEDIO LUNES-VIERNES	703	716	1.315
PROMEDIO SABADO-DOMINGO	495	503	896
PAGINAS / VISITAS	1,82		
DURACION MEDIA VISITAS	0:01:52		
DURACION MEDIA PAGINAS	0:01:01		

2. Secciones (Nacional)

	PAGINAS	%
HOME	25	0.07 %
RESTO	37.389	99.93 %

3. Por día del mes (Nacional)

Día	N. únicos	Visitas	Páginas	Día	N. únicos	Visitas	Páginas	Día	N. únicos	Visitas	Páginas
1	127	132	211	**11**	841	858	1.592	**21**	488	501	1.010
2	147	149	250	**12**	535	539	1.025	**22**	463	471	801
3	1.499	1.511	3.019	**13**	822	834	1.340	**23**	436	441	834
4	1.337	1.355	2.614	**14**	955	968	1.781	**24**	377	385	678
5	621	628	1.173	**15**	682	700	1.151	**25**	288	295	502
6	605	612	1.184	**16**	522	537	897	**26**	233	235	435
7	830	840	1.560	**17**	482	483	973	**27**	289	298	489
8	916	932	1.949	**18**	404	409	745	**28**	387	395	688
9	1.776	1.823	3.116	**19**	407	409	698	**29**	367	371	613
10	2.183	2.238	4.057	**20**	451	470	820	**30**	313	324	556
								31	344	360	653

© Copyright Información y Control de Publicaciones

4. Gráficas (Nacional)

4.1 Por día de la semana (promedio)

N. únicos / Visitas (x 100)

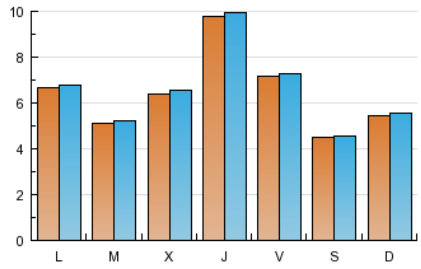

Páginas (x 100)

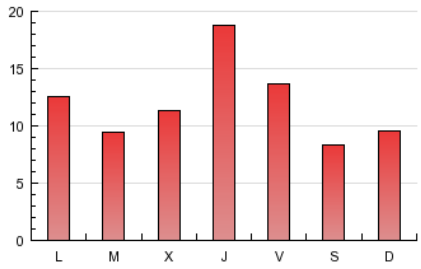

4.2 Por franja horaria (promedio)

Visitas (x 1000)

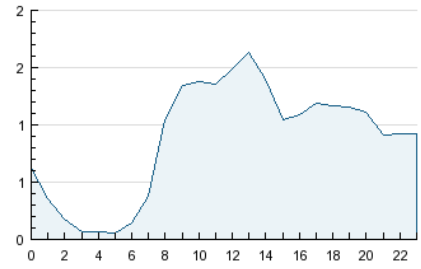

Páginas (x 1000)

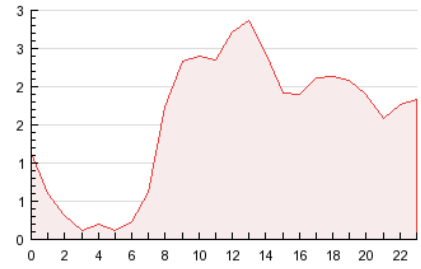

4.3 Por meses

N. únicos / Visitas (x 1000)

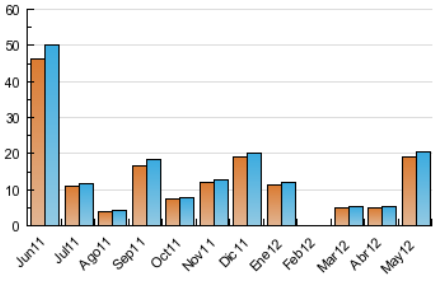

Páginas (x 1000)

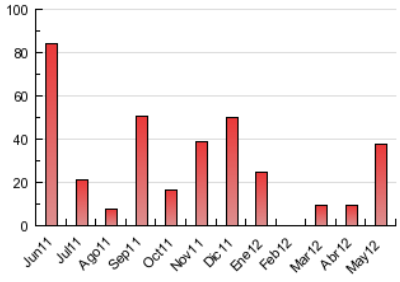

© Copyright Información y Control de Publicaciones

5. Definiciones básicas (Para más información ver Normas Técnicas para el Control de los Medios Electrónicos de Comunicación)

Página Vista:
Conjunto de ficheros enviado a un usuario como resultado de una petición del mismo recibida por el servidor. Cuando la página está formada por varios marcos (frames), el conjunto de los mismos tendrá, a efectos de cómptuo, la consideración de una página unitaria.

Visita:
Una secuencia ininterrumpida de páginas servidas a un usuario válido. Si dicho usuario no realiza peticiones de páginas en un periodo de tiempo (30 min) la siguiente petición constituirá el inicio de una nueva visita.

Navegador Único:
Total de combinaciones únicas de una dirección IP y un identificador adicional. Los medios pueden utilizar cookies o el Identificador de Alta de registro.

Duración Página Vista:
Tiempo acumulado en segundos de todas las páginas vistas (en visitas de dos o más páginas vistas), dividido por el número total de páginas vistas.

Duración Visita:
Tiempo en segundos de todas las visitas de dos o más páginas vistas, dividido por el número total de dos o más páginas vistas.

Tráfico nacional:
Audiencia/difusión correspondiente a España medida en base a los datos de las direcciones IP registradas por el sistema de medición.

6. Opinión

De OJDinteractiva, la división de INFORMACIóN Y CONTROL DE PUBLICACIONES S.A.:
Hemos examinado la información facilitada por el editor del medio electrónico para el periodo que comprende la presente certificación.
Nuestro examen se ha realizado de acuerdo con las normas y procedimientos establecidos en las Normas Técnicas para el Control de los Medios Electrónicos de Comunicación.
En nuestra opinión, la presente acta presenta razonablemente la difusión/audiencia registrada por este medio electrónico.

ADVERTENCIA:
El trabajo de OJDinteractiva, la división de INFORMACIóN Y CONTROL DE PUBLICACIONES S.A (INTROL) se limita a la realización de pruebas para la revisión de los datos de recuento suministrados por el editor con la finalidad de expresar una opinión sobre la razonabilidad de dichos datos de acuerdo con las Normas Técnicas para el control de los MEC.
Por tanto, INTROL no acepta responsabilidad alguna por las inexactitudes o errores que puedan existir en los datos de recuento. Tampoco acepta ninguna responsabilidad por la falsedad en los datos de recuento recibidos del editor, ni por otros datos de medición que no están incluidos en el análisis.

© Copyright Información y Control de Publicaciones