ACTA DE CONTROL ALFAYOMEGA.ES

INFORMACION Y CONTROL DE PUBLICACIONES, S.A.

Serrano, 21 - 6 planta - Tel. 91 435 00 32 Fax 91 435 96 05 - 28001 MADRID
Entença, 218 Entr. 7 - Tel 93 439 24 18 Fax 93 419 25 34 - 08029 BARCELONA

Título:	ALFAYOMEGA.ES
URL Primaria:	http://www.alfayomega.es
Editor:	Radio Popular, S.A. - COPE
Domicilio:	C/Alfonso XI, 4
Ciudad:	28014 MADRID
Teléfono:	91 595 12 83 / 91 595 12 60
Fax:	91 521 57 42
E-mail:	
Clasificación:	Noticias e Información
Sub-Clasificación:	Noticias de interés especial

1. Cifras totales y promedios (Nacional e Internacional)

MES - AÑO	NAVEGADORES UNICOS	VISITAS	PAGINAS
Agosto - 2012	11.846	13.401	28.573
PROMEDIO DIARIO	**417**	**432**	**922**
PROMEDIO LUNES-VIERNES	437	453	969
PROMEDIO SABADO-DOMINGO	359	372	785
PAGINAS / VISITAS	2,13		
DURACION MEDIA VISITAS	0:01:39		
DURACION MEDIA PAGINAS	0:00:46		

2. Secciones (Nacional e Internacional)

	PAGINAS	%
HOME	4.608	16.13 %
RESTO	23.965	83.87 %

3. Por día del mes (Nacional e Internacional)

Día	N. únicos	Visitas	Páginas	Día	N. únicos	Visitas	Páginas	Día	N. únicos	Visitas	Páginas
1	469	488	1.021	**11**	327	341	829	**21**	473	490	953
2	501	515	1.391	**12**	353	360	681	**22**	421	436	909
3	448	460	1.106	**13**	411	429	1.357	**23**	484	502	1.021
4	379	401	959	**14**	411	422	923	**24**	427	441	1.003
5	341	357	755	**15**	402	411	829	**25**	356	371	676
6	371	396	838	**16**	423	436	892	**26**	397	414	789
7	405	419	849	**17**	436	456	1.199	**27**	434	449	749
8	422	433	840	**18**	365	374	805	**28**	479	496	994
9	439	454	1.022	**19**	350	361	786	**29**	455	476	857
10	372	388	900	**20**	405	420	879	**30**	520	536	897
								31	451	469	864

© Copyright Información y Control de Publicaciones

4. Gráficas (Nacional e Internacional)

4.1 Por día de la semana (promedio)

N. únicos / Visitas (x 100)

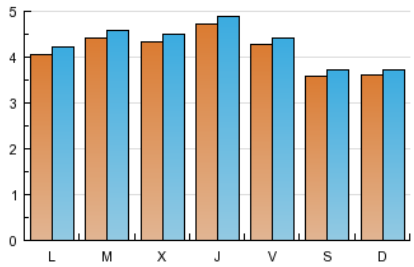

Páginas (x 100)

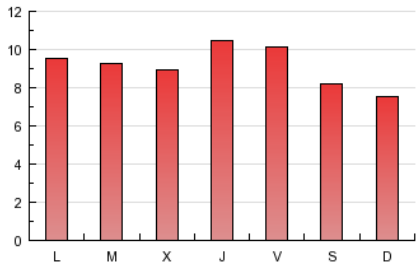

4.2 Por franja horaria (promedio)

Visitas (x 1000)

Páginas (x 1000)

4.3 Por meses

N. únicos / Visitas (x 1000)

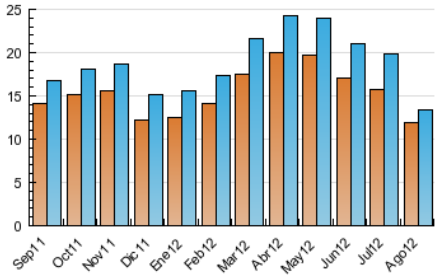

Páginas (x 1000)

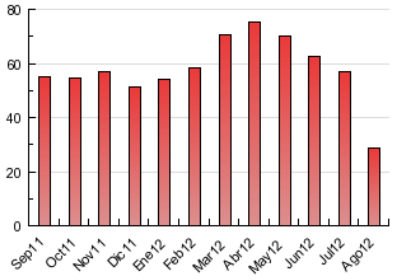

© Copyright Información y Control de Publicaciones

ACTA DE CONTROL ALFAYOMEGA.ES

INFORMACION Y CONTROL DE PUBLICACIONES, S.A.

Serrano, 21 - 6 planta - Tel. 91 435 00 32 Fax 91 435 96 05 - 28001 MADRID
Entença, 218 Entr. 7 - Tel 93 439 24 18 Fax 93 419 25 34 - 08029 BARCELONA

Anexo - Tráfico Nacional

Título:	ALFAYOMEGA.ES
URL Primaria:	http://www.alfayomega.es
Editor:	Radio Popular, S.A. - COPE
Domicilio:	C/Alfonso XI, 4
Ciudad:	28014 MADRID
Teléfono:	91 595 12 83 / 91 595 12 60
Fax:	91 521 57 42
E-mail:	
Clasificación:	Noticias e Información
Sub-Clasificación:	Noticias de interés especial

1. Cifras totales y promedios (Nacional)

MES - AÑO	NAVEGADORES UNICOS	VISITAS	PAGINAS
Agosto - 2012	5.836	7.040	18.163
PROMEDIO DIARIO	**216**	**227**	**586**
PROMEDIO LUNES-VIERNES	225	237	619
PROMEDIO SABADO-DOMINGO	189	198	490
PAGINAS / VISITAS	2,58		
DURACION MEDIA VISITAS	0:01:46		
DURACION MEDIA PAGINAS	0:00:42		

2. Secciones (Nacional)

	PAGINAS	%
HOME	3.401	18.72 %
RESTO	14.762	81.28 %

3. Por día del mes (Nacional)

Día	N. únicos	Visitas	Páginas	Día	N. únicos	Visitas	Páginas	Día	N. únicos	Visitas	Páginas
1	259	277	711	**11**	153	163	542	**21**	205	218	545
2	301	312	1.058	**12**	202	208	440	**22**	200	209	569
3	254	264	691	**13**	205	223	993	**23**	239	252	612
4	197	216	560	**14**	198	206	580	**24**	192	204	630
5	198	212	489	**15**	181	189	513	**25**	178	185	366
6	210	225	538	**16**	213	226	546	**26**	189	198	473
7	235	247	585	**17**	216	234	812	**27**	236	247	461
8	210	218	484	**18**	195	200	518	**28**	260	271	656
9	221	234	579	**19**	197	205	533	**29**	214	227	500
10	208	224	552	**20**	220	232	588	**30**	264	274	506
								31	231	240	533

© Copyright Información y Control de Publicaciones

4. Gráficas (Nacional)

4.1 Por día de la semana (promedio)

N. únicos / Visitas (x 100)

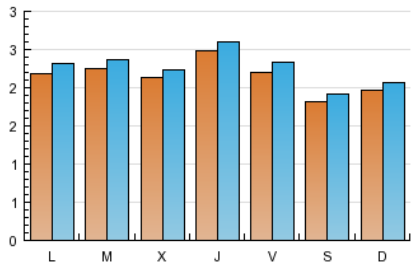

Páginas (x 100)

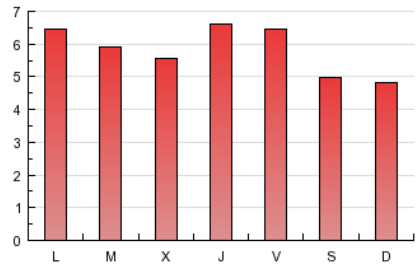

4.2 Por franja horaria (promedio)

Visitas (x 1000)

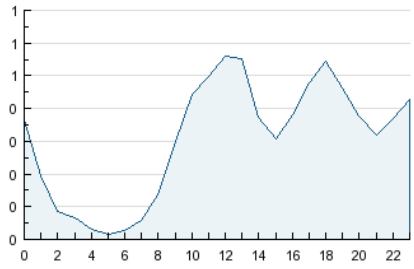

Páginas (x 1000)

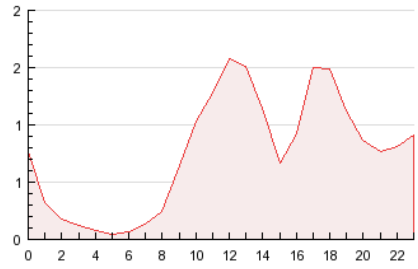

4.3 Por meses

N. únicos / Visitas (x 1000)

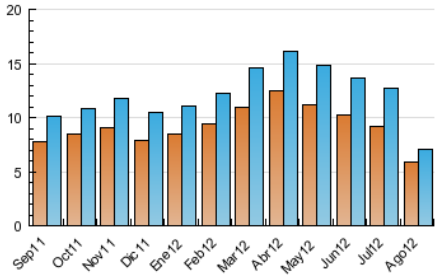

Páginas (x 1000)

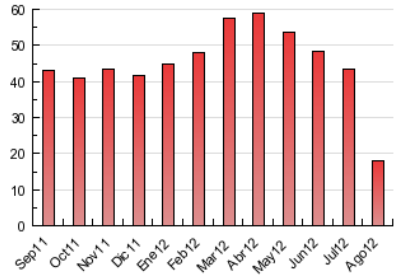

© Copyright Información y Control de Publicaciones

5. Definiciones básicas (Para más información ver Normas Técnicas para el Control de los Medios Electrónicos de Comunicación)

Página Vista:
Conjunto de ficheros enviado a un usuario como resultado de una petición del mismo recibida por el servidor. Cuando la página está formada por varios marcos (frames), el conjunto de los mismos tendrá, a efectos de cómptuo, la consideración de una página unitaria.

Visita:
Una secuencia ininterrumpida de páginas servidas a un usuario válido. Si dicho usuario no realiza peticiones de páginas en un periodo de tiempo (30 min) la siguiente petición constituirá el inicio de una nueva visita.

Navegador Único:
Total de combinaciones únicas de una dirección IP y un identificador adicional. Los medios pueden utilizar cookies o el Identificador de Alta de registro.

Duración Página Vista:
Tiempo acumulado en segundos de todas las páginas vistas (en visitas de dos o más páginas vistas), dividido por el número total de páginas vistas.

Duración Visita:
Tiempo en segundos de todas las visitas de dos o más páginas vistas, dividido por el número total de dos o más páginas vistas.

Tráfico nacional:
Audiencia/difusión correspondiente a España medida en base a los datos de las direcciones IP registradas por el sistema de medición.

6. Opinión

De OJDinteractiva, la división de INFORMACIóN Y CONTROL DE PUBLICACIONES S.A.:
Hemos examinado la información facilitada por el editor del medio electrónico para el periodo que comprende la presente certificación.
Nuestro examen se ha realizado de acuerdo con las normas y procedimientos establecidos en las Normas Técnicas para el Control de los Medios Electrónicos de Comunicación.
En nuestra opinión, la presente acta presenta razonablemente la difusión/audiencia registrada por este medio electrónico.

ADVERTENCIA:
El trabajo de OJDinteractiva, la división de INFORMACIóN Y CONTROL DE PUBLICACIONES S.A (INTROL) se limita a la realización de pruebas para la revisión de los datos de recuento suministrados por el editor con la finalidad de expresar una opinión sobre la razonabilidad de dichos datos de acuerdo con las Normas Técnicas para el control de los MEC.
Por tanto, INTROL no acepta responsabilidad alguna por las inexactitudes o errores que puedan existir en los datos de recuento. Tampoco acepta ninguna responsabilidad por la falsedad en los datos de recuento recibidos del editor, ni por otros datos de medición que no están incluidos en el análisis.

© Copyright Información y Control de Publicaciones