ACTA DE CONTROL ALFAYOMEGA.ES

INFORMACION Y CONTROL DE PUBLICACIONES, S.A.

Serrano, 21 - 6 planta - Tel. 91 435 00 32 Fax 91 435 96 05 - 28001 MADRID
Entença, 218 Entr. 7 - Tel 93 439 24 18 Fax 93 419 25 34 - 08029 BARCELONA

Título:	ALFAYOMEGA.ES
URL Primaria:	http://www.alfayomega.es
Editor:	Radio Popular, S.A. - COPE
Domicilio:	C/Alfonso XI, 4
Ciudad:	28014 MADRID
Teléfono:	91 595 12 83 / 91 595 12 60
Fax:	91 521 57 42
E-mail:	
Clasificación:	Noticias e Información
Sub-Clasificación:	Noticias de interés especial

1. Cifras totales y promedios (Nacional e Internacional)

MES - AÑO	NAVEGADORES UNICOS	VISITAS	PAGINAS
Julio - 2012	15.666	19.826	56.987
PROMEDIO DIARIO	**597**	**640**	**1.838**
PROMEDIO LUNES-VIERNES	645	694	1.966
PROMEDIO SABADO-DOMINGO	481	508	1.526
PAGINAS / VISITAS	2,87		
DURACION MEDIA VISITAS	0:02:19		
DURACION MEDIA PAGINAS	0:00:49		

2. Secciones (Nacional e Internacional)

	PAGINAS	%
HOME	10.576	18.56 %
RESTO	46.411	81.44 %

3. Por día del mes (Nacional e Internacional)

Día	N. únicos	Visitas	Páginas	Día	N. únicos	Visitas	Páginas	Día	N. únicos	Visitas	Páginas
1	424	445	1.299	**11**	697	749	1.681	**21**	550	590	1.836
2	546	582	1.575	**12**	709	786	2.715	**22**	479	507	1.702
3	503	530	1.321	**13**	670	733	2.617	**23**	658	726	1.855
4	537	577	1.492	**14**	485	518	1.603	**24**	617	668	1.716
5	865	924	2.758	**15**	510	547	1.610	**25**	647	700	1.820
6	674	735	2.464	**16**	610	665	1.558	**26**	791	838	2.301
7	503	529	1.638	**17**	671	715	1.679	**27**	626	656	2.110
8	525	553	1.751	**18**	566	605	1.706	**28**	406	424	1.125
9	653	705	2.063	**19**	835	888	3.009	**29**	444	455	1.169
10	627	690	1.866	**20**	700	747	2.788	**30**	504	533	1.179
								31	478	506	981

© Copyright Información y Control de Publicaciones

4. Gráficas (Nacional e Internacional)

4.1 Por día de la semana (promedio)

N. únicos / Visitas (x 100)

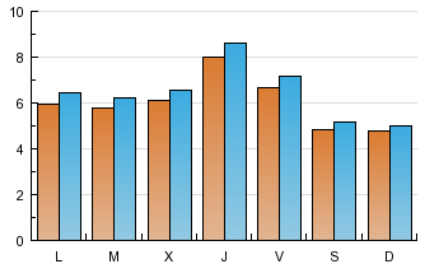

Páginas (x 100)

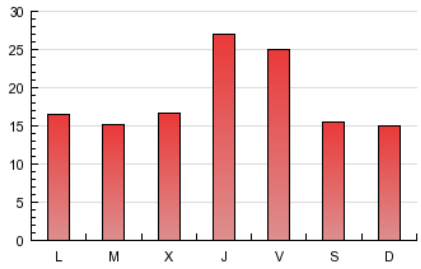

4.2 Por franja horaria (promedio)

Visitas (x 1000)

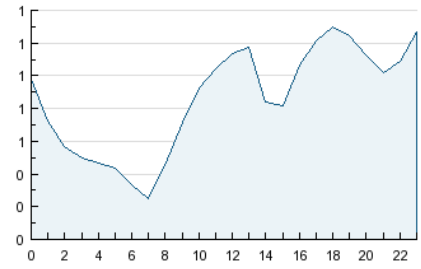

Páginas (x 1000)

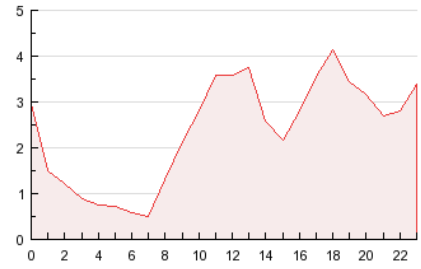

4.3 Por meses

N. únicos / Visitas (x 1000)

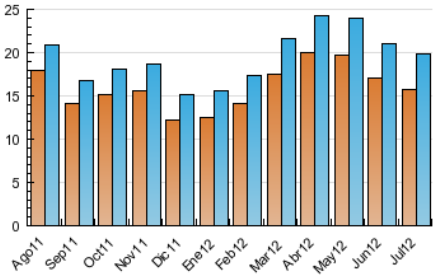

Páginas (x 1000)

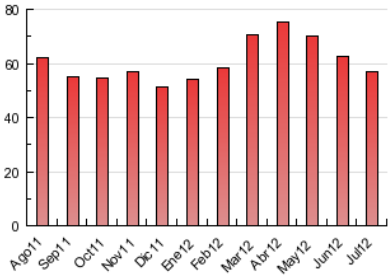

© Copyright Información y Control de Publicaciones

ACTA DE CONTROL ALFAYOMEGA.ES

INFORMACION Y CONTROL DE PUBLICACIONES, S.A.

Serrano, 21 - 6 planta - Tel. 91 435 00 32 Fax 91 435 96 05 - 28001 MADRID
Entença, 218 Entr. 7 - Tel 93 439 24 18 Fax 93 419 25 34 - 08029 BARCELONA

Anexo - Tráfico Nacional

Título:	ALFAYOMEGA.ES
URL Primaria:	http://www.alfayomega.es
Editor:	Radio Popular, S.A. - COPE
Domicilio:	C/Alfonso XI, 4
Ciudad:	28014 MADRID
Teléfono:	91 595 12 83 / 91 595 12 60
Fax:	91 521 57 42
E-mail:	
Clasificación:	Noticias e Información
Sub-Clasificación:	Noticias de interés especial

1. Cifras totales y promedios (Nacional)

MES - AÑO	NAVEGADORES UNICOS	VISITAS	PAGINAS
Julio - 2012	9.195	12.730	43.535
PROMEDIO DIARIO	**373**	**411**	**1.404**
PROMEDIO LUNES-VIERNES	404	447	1.507
PROMEDIO SABADO-DOMINGO	299	322	1.155
PAGINAS / VISITAS	3,42		
DURACION MEDIA VISITAS	0:02:43		
DURACION MEDIA PAGINAS	0:00:48		

2. Secciones (Nacional)

	PAGINAS	%
HOME	8.799	20.21 %
RESTO	34.736	79.79 %

3. Por día del mes (Nacional)

Día	N. únicos	Visitas	Páginas	Día	N. únicos	Visitas	Páginas	Día	N. únicos	Visitas	Páginas
1	249	269	979	**11**	365	415	1.170	**21**	343	378	1.355
2	336	370	1.150	**12**	489	561	2.203	**22**	318	339	1.275
3	292	316	946	**13**	431	487	2.089	**23**	447	508	1.332
4	319	351	1.092	**14**	303	331	1.276	**24**	401	437	1.175
5	606	661	2.210	**15**	327	362	1.239	**25**	373	417	1.381
6	461	516	2.065	**16**	395	442	1.188	**26**	511	550	1.788
7	319	337	1.236	**17**	358	399	1.174	**27**	392	419	1.571
8	338	365	1.385	**18**	333	364	1.242	**28**	216	232	780
9	414	458	1.623	**19**	484	531	2.333	**29**	275	286	867
10	417	473	1.487	**20**	478	523	2.380	**30**	310	333	877
								31	275	300	667

© Copyright Información y Control de Publicaciones

4. Gráficas (Nacional)

4.1 Por día de la semana (promedio)

N. únicos / Visitas (x 100)

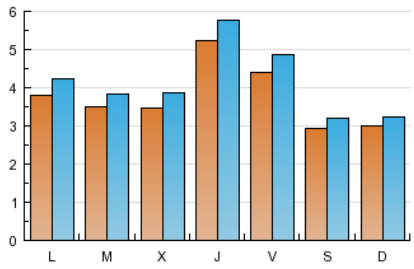

Páginas (x 100)

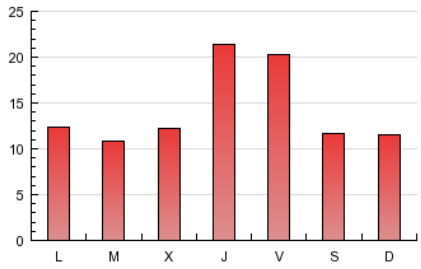

4.2 Por franja horaria (promedio)

Visitas (x 1000)

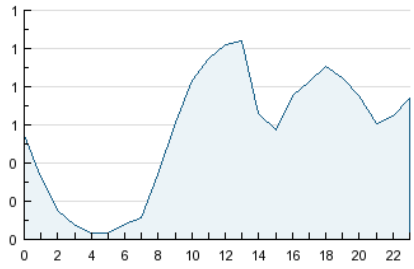

Páginas (x 1000)

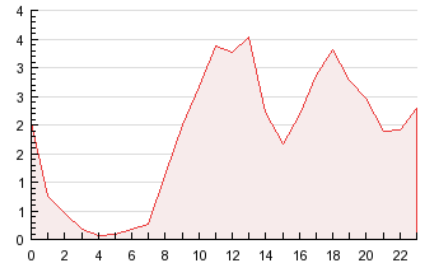

4.3 Por meses

N. únicos / Visitas (x 1000)

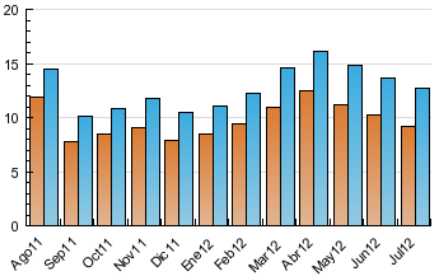

Páginas (x 1000)

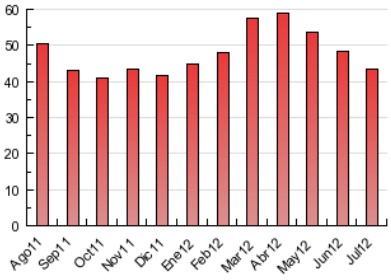

© Copyright Información y Control de Publicaciones

5. Definiciones básicas (Para más información ver Normas Técnicas para el Control de los Medios Electrónicos de Comunicación)

Página Vista:
Conjunto de ficheros enviado a un usuario como resultado de una petición del mismo recibida por el servidor. Cuando la página está formada por varios marcos (frames), el conjunto de los mismos tendrá, a efectos de cómptuo, la consideración de una página unitaria.

Visita:
Una secuencia ininterrumpida de páginas servidas a un usuario válido. Si dicho usuario no realiza peticiones de páginas en un periodo de tiempo (30 min) la siguiente petición constituirá el inicio de una nueva visita.

Navegador Único:
Total de combinaciones únicas de una dirección IP y un identificador adicional. Los medios pueden utilizar cookies o el Identificador de Alta de registro.

Duración Página Vista:
Tiempo acumulado en segundos de todas las páginas vistas (en visitas de dos o más páginas vistas), dividido por el número total de páginas vistas.

Duración Visita:
Tiempo en segundos de todas las visitas de dos o más páginas vistas, dividido por el número total de dos o más páginas vistas.

Tráfico nacional:
Audiencia/difusión correspondiente a España medida en base a los datos de las direcciones IP registradas por el sistema de medición.

6. Opinión

De OJDinteractiva, la división de INFORMACIóN Y CONTROL DE PUBLICACIONES S.A.:
Hemos examinado la información facilitada por el editor del medio electrónico para el periodo que comprende la presente certificación.
Nuestro examen se ha realizado de acuerdo con las normas y procedimientos establecidos en las Normas Técnicas para el Control de los Medios Electrónicos de Comunicación.
En nuestra opinión, la presente acta presenta razonablemente la difusión/audiencia registrada por este medio electrónico.

ADVERTENCIA:
El trabajo de OJDinteractiva, la división de INFORMACIóN Y CONTROL DE PUBLICACIONES S.A (INTROL) se limita a la realización de pruebas para la revisión de los datos de recuento suministrados por el editor con la finalidad de expresar una opinión sobre la razonabilidad de dichos datos de acuerdo con las Normas Técnicas para el control de los MEC.
Por tanto, INTROL no acepta responsabilidad alguna por las inexactitudes o errores que puedan existir en los datos de recuento. Tampoco acepta ninguna responsabilidad por la falsedad en los datos de recuento recibidos del editor, ni por otros datos de medición que no están incluidos en el análisis.

© Copyright Información y Control de Publicaciones