ACTA DE CONTROL ALFAYOMEGA.ES

INFORMACION Y CONTROL DE PUBLICACIONES, S.A.

Serrano, 21 - 6 planta - Tel. 91 435 00 32 Fax 91 435 96 05 - 28001 MADRID
Entença, 218 Entr. 7 - Tel 93 439 24 18 Fax 93 419 25 34 - 08029 BARCELONA

Título:	ALFAYOMEGA.ES
URL Primaria:	http://www.alfayomega.es
Editor:	Radio Popular, S.A. - COPE
Domicilio:	C/Alfonso XI, 4
Ciudad:	28014 MADRID
Teléfono:	91 595 12 83 / 91 595 12 60
Fax:	91 521 57 42
E-mail:	
Clasificación:	Noticias e Información
Sub-Clasificación:	Noticias de interés especial

1. Cifras totales y promedios (Nacional e Internacional)

MES - AÑO	NAVEGADORES UNICOS	VISITAS	PAGINAS
Junio - 2012	16.995	21.093	62.667
PROMEDIO DIARIO	**661**	**703**	**2.089**
PROMEDIO LUNES-VIERNES	717	766	2.270
PROMEDIO SABADO-DOMINGO	532	557	1.665
PAGINAS / VISITAS	2,97		
DURACION MEDIA VISITAS	0:02:07		
DURACION MEDIA PAGINAS	0:00:43		

2. Secciones (Nacional e Internacional)

	PAGINAS	%
HOME	11.344	18.10 %
RESTO	51.323	81.90 %

3. Por día del mes (Nacional e Internacional)

Día	N. únicos	Visitas	Páginas	Día	N. únicos	Visitas	Páginas	Día	N. únicos	Visitas	Páginas
1	776	836	3.230	**11**	693	737	1.818	**21**	831	891	3.116
2	538	560	1.580	**12**	747	771	1.773	**22**	806	855	2.242
3	571	593	1.730	**13**	710	768	1.861	**23**	553	577	1.507
4	725	773	2.257	**14**	917	1.004	3.018	**24**	444	471	1.294
5	665	715	1.825	**15**	789	825	2.924	**25**	639	673	1.463
6	781	827	2.080	**16**	545	570	1.615	**26**	556	589	1.815
7	829	886	3.128	**17**	505	532	1.871	**27**	534	567	1.781
8	705	753	2.626	**18**	626	666	1.693	**28**	709	774	2.659
9	543	576	1.801	**19**	701	752	1.833	**29**	649	688	2.622
10	554	577	1.703	**20**	669	732	1.914	**30**	532	555	1.888

© Copyright Información y Control de Publicaciones

4. Gráficas (Nacional e Internacional)

4.1 Por día de la semana (promedio)

N. únicos / Visitas (x 100)

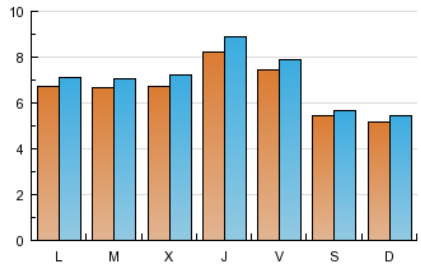

Páginas (x 100)

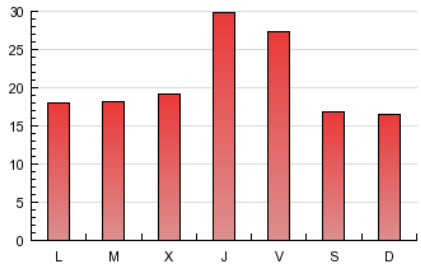

4.2 Por franja horaria (promedio)

Visitas (x 1000)

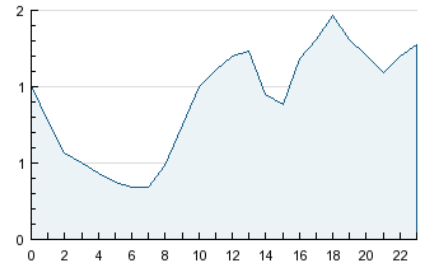

Páginas (x 1000)

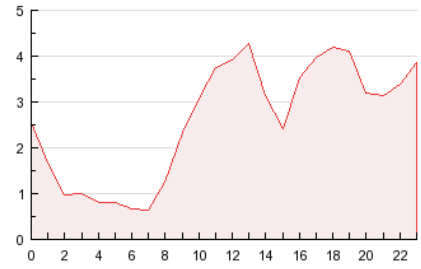

4.3 Por meses

N. únicos / Visitas (x 1000)

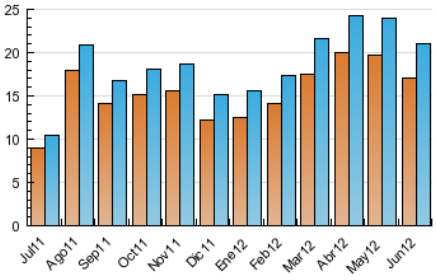

Páginas (x 1000)

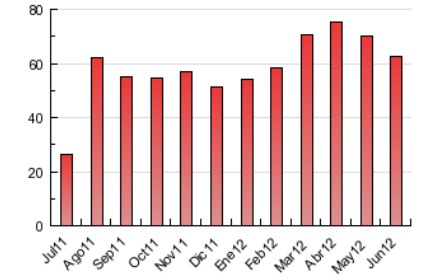

© Copyright Información y Control de Publicaciones

ACTA DE CONTROL ALFAYOMEGA.ES

INFORMACION Y CONTROL DE PUBLICACIONES, S.A.

Serrano, 21 - 6 planta - Tel. 91 435 00 32 Fax 91 435 96 05 - 28001 MADRID
Entença, 218 Entr. 7 - Tel 93 439 24 18 Fax 93 419 25 34 - 08029 BARCELONA

Anexo - Tráfico Nacional

Título:	ALFAYOMEGA.ES
URL Primaria:	http://www.alfayomega.es
Editor:	Radio Popular, S.A. - COPE
Domicilio:	C/Alfonso XI, 4
Ciudad:	28014 MADRID
Teléfono:	91 595 12 83 / 91 595 12 60
Fax:	91 521 57 42
E-mail:	
Clasificación:	Noticias e Información
Sub-Clasificación:	Noticias de interés especial

1. Cifras totales y promedios (Nacional)

MES - AÑO	NAVEGADORES UNICOS	VISITAS	PAGINAS
Junio - 2012	10.222	13.610	48.190
PROMEDIO DIARIO	**419**	**454**	**1.606**
PROMEDIO LUNES-VIERNES	456	497	1.750
PROMEDIO SABADO-DOMINGO	333	353	1.271
PAGINAS / VISITAS	3,54		
DURACION MEDIA VISITAS	0:02:32		
DURACION MEDIA PAGINAS	0:00:43		

2. Secciones (Nacional)

	PAGINAS	%
HOME	9.360	19.42 %
RESTO	38.830	80.58 %

3. Por día del mes (Nacional)

Día	N. únicos	Visitas	Páginas	Día	N. únicos	Visitas	Páginas	Día	N. únicos	Visitas	Páginas
1	495	540	2.295	**11**	436	472	1.313	**21**	563	614	2.478
2	339	356	1.176	**12**	417	436	1.225	**22**	467	506	1.664
3	369	386	1.370	**13**	437	483	1.408	**23**	329	345	993
4	478	518	1.762	**14**	610	685	2.473	**24**	266	284	961
5	422	459	1.360	**15**	534	565	2.321	**25**	386	414	1.059
6	482	521	1.586	**16**	346	364	1.239	**26**	321	351	1.348
7	568	615	2.577	**17**	322	340	1.541	**27**	308	340	1.385
8	482	528	2.177	**18**	416	453	1.326	**28**	463	517	2.215
9	340	368	1.400	**19**	445	485	1.364	**29**	413	451	2.137
10	367	388	1.296	**20**	427	483	1.282	**30**	323	343	1.459

© Copyright Información y Control de Publicaciones

4. Gráficas (Nacional)

4.1 Por día de la semana (promedio)

N. únicos / Visitas (x 100)

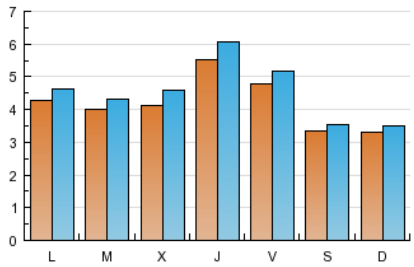

Páginas (x 100)

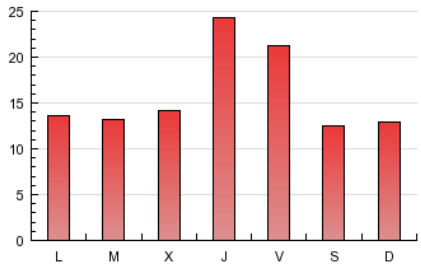

4.2 Por franja horaria (promedio)

Visitas (x 1000)

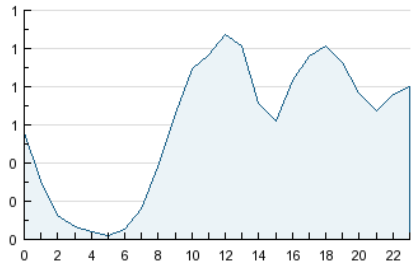

Páginas (x 1000)

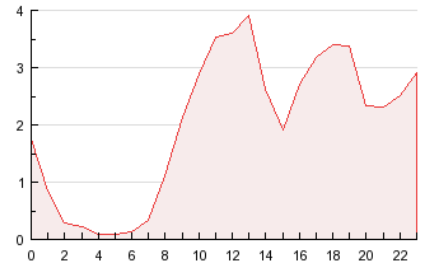

4.3 Por meses

N. únicos / Visitas (x 1000)

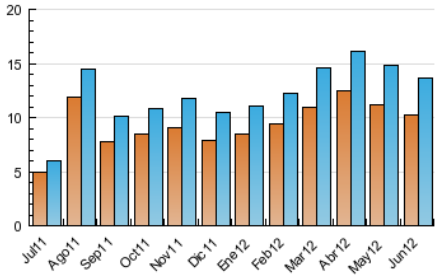

Páginas (x 1000)

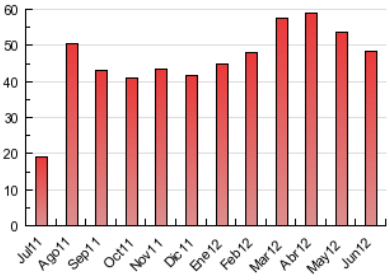

© Copyright Información y Control de Publicaciones

5. Definiciones básicas (Para más información ver Normas Técnicas para el Control de los Medios Electrónicos de Comunicación)

Página Vista:
Conjunto de ficheros enviado a un usuario como resultado de una petición del mismo recibida por el servidor. Cuando la página está formada por varios marcos (frames), el conjunto de los mismos tendrá, a efectos de cómptuo, la consideración de una página unitaria.

Visita:
Una secuencia ininterrumpida de páginas servidas a un usuario válido. Si dicho usuario no realiza peticiones de páginas en un periodo de tiempo (30 min) la siguiente petición constituirá el inicio de una nueva visita.

Navegador Único:
Total de combinaciones únicas de una dirección IP y un identificador adicional. Los medios pueden utilizar cookies o el Identificador de Alta de registro.

Duración Página Vista:
Tiempo acumulado en segundos de todas las páginas vistas (en visitas de dos o más páginas vistas), dividido por el número total de páginas vistas.

Duración Visita:
Tiempo en segundos de todas las visitas de dos o más páginas vistas, dividido por el número total de dos o más páginas vistas.

Tráfico nacional:
Audiencia/difusión correspondiente a España medida en base a los datos de las direcciones IP registradas por el sistema de medición.

6. Opinión

De OJDinteractiva, la división de INFORMACIóN Y CONTROL DE PUBLICACIONES S.A.:
Hemos examinado la información facilitada por el editor del medio electrónico para el periodo que comprende la presente certificación.
Nuestro examen se ha realizado de acuerdo con las normas y procedimientos establecidos en las Normas Técnicas para el Control de los Medios Electrónicos de Comunicación.
En nuestra opinión, la presente acta presenta razonablemente la difusión/audiencia registrada por este medio electrónico.

ADVERTENCIA:
El trabajo de OJDinteractiva, la división de INFORMACIóN Y CONTROL DE PUBLICACIONES S.A (INTROL) se limita a la realización de pruebas para la revisión de los datos de recuento suministrados por el editor con la finalidad de expresar una opinión sobre la razonabilidad de dichos datos de acuerdo con las Normas Técnicas para el control de los MEC.
Por tanto, INTROL no acepta responsabilidad alguna por las inexactitudes o errores que puedan existir en los datos de recuento. Tampoco acepta ninguna responsabilidad por la falsedad en los datos de recuento recibidos del editor, ni por otros datos de medición que no están incluidos en el análisis.

© Copyright Información y Control de Publicaciones