ACTA DE CONTROL ALFAYOMEGA.ES

INFORMACION Y CONTROL DE PUBLICACIONES, S.A.

Serrano, 21 - 6 planta - Tel. 91 435 00 32 Fax 91 435 96 05 - 28001 MADRID
Entença, 218 Entr. 7 - Tel 93 439 24 18 Fax 93 419 25 34 - 08029 BARCELONA

Título:	ALFAYOMEGA.ES
URL Primaria:	http://www.alfayomega.es
Editor:	Radio Popular, S.A. - COPE
Domicilio:	C/Alfonso XI, 4
Ciudad:	28014 MADRID
Teléfono:	91 595 12 83 / 91 595 12 60
Fax:	91 521 57 42
E-mail:	
Clasificación:	Noticias e Información
Sub-Clasificación:	Noticias de interés especial

1. Cifras totales y promedios (Nacional e Internacional)

MES - AÑO	NAVEGADORES UNICOS	VISITAS	PAGINAS
Mayo - 2012	19.648	24.018	70.048
PROMEDIO DIARIO	**726**	**775**	**2.260**
PROMEDIO LUNES-VIERNES	765	819	2.394
PROMEDIO SABADO-DOMINGO	615	648	1.874
PAGINAS / VISITAS	2,92		
DURACION MEDIA VISITAS	0:02:05		
DURACION MEDIA PAGINAS	0:00:43		

2. Secciones (Nacional e Internacional)

	PAGINAS	%
HOME	12.749	18.20 %
RESTO	57.299	81.80 %

3. Por día del mes (Nacional e Internacional)

Día	N. únicos	Visitas	Páginas	Día	N. únicos	Visitas	Páginas	Día	N. únicos	Visitas	Páginas
1	573	592	1.769	**11**	736	812	2.826	**21**	659	701	2.064
2	657	704	1.808	**12**	533	571	1.846	**22**	681	721	1.608
3	876	943	3.344	**13**	593	616	1.614	**23**	704	740	1.779
4	1.071	1.150	3.779	**14**	873	918	2.017	**24**	806	871	3.307
5	601	643	1.921	**15**	877	914	1.930	**25**	688	748	2.485
6	664	705	2.101	**16**	859	920	2.113	**26**	508	539	1.897
7	810	866	2.301	**17**	947	1.027	3.227	**27**	560	586	1.550
8	758	811	1.738	**18**	713	775	2.866	**28**	751	795	1.864
9	582	626	1.804	**19**	600	622	1.690	**29**	690	727	1.798
10	786	867	2.992	**20**	860	901	2.376	**30**	640	678	1.954
								31	860	929	3.680

© Copyright Información y Control de Publicaciones

4. Gráficas (Nacional e Internacional)

4.1 Por día de la semana (promedio)

N. únicos / Visitas (x 100)

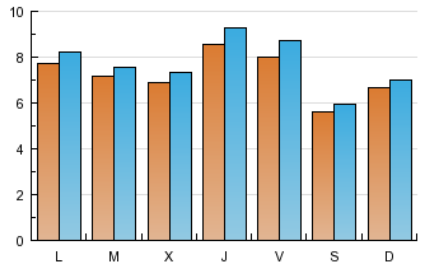

Páginas (x 100)

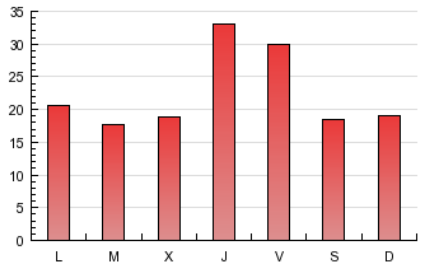

4.2 Por franja horaria (promedio)

Visitas (x 1000)

Páginas (x 1000)

4.3 Por meses

N. únicos / Visitas (x 1000)

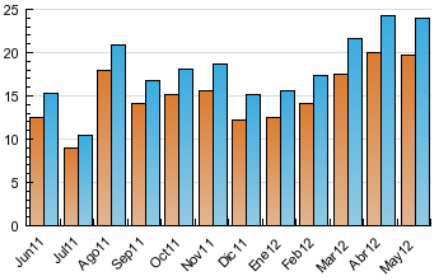

Páginas (x 1000)

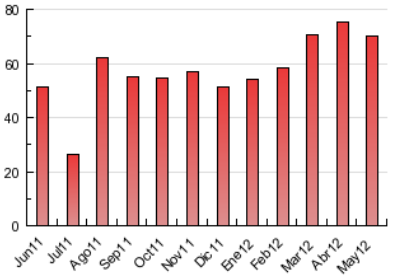

© Copyright Información y Control de Publicaciones

ACTA DE CONTROL ALFAYOMEGA.ES

INFORMACION Y CONTROL DE PUBLICACIONES, S.A.

Serrano, 21 - 6 planta - Tel. 91 435 00 32 Fax 91 435 96 05 - 28001 MADRID
Entença, 218 Entr. 7 - Tel 93 439 24 18 Fax 93 419 25 34 - 08029 BARCELONA

Anexo - Tráfico Nacional

Título:	ALFAYOMEGA.ES
URL Primaria:	http://www.alfayomega.es
Editor:	Radio Popular, S.A. - COPE
Domicilio:	C/Alfonso XI, 4
Ciudad:	28014 MADRID
Teléfono:	91 595 12 83 / 91 595 12 60
Fax:	91 521 57 42
E-mail:	
Clasificación:	Noticias e Información
Sub-Clasificación:	Noticias de interés especial

1. Cifras totales y promedios (Nacional)

MES - AÑO	NAVEGADORES UNICOS	VISITAS	PAGINAS
Mayo - 2012	11.159	14.874	53.746
PROMEDIO DIARIO	**438**	**480**	**1.734**
PROMEDIO LUNES-VIERNES	462	509	1.852
PROMEDIO SABADO-DOMINGO	370	397	1.395
PAGINAS / VISITAS	3,61		
DURACION MEDIA VISITAS	0:02:32		
DURACION MEDIA PAGINAS	0:00:42		

2. Secciones (Nacional)

	PAGINAS	%
HOME	10.702	19.91 %
RESTO	43.044	80.09 %

3. Por día del mes (Nacional)

Día	N. únicos	Visitas	Páginas	Día	N. únicos	Visitas	Páginas	Día	N. únicos	Visitas	Páginas
1	352	369	1.378	**11**	494	557	2.215	**21**	406	447	1.663
2	355	399	1.314	**12**	321	349	1.413	**22**	416	451	1.122
3	505	565	2.519	**13**	333	350	1.174	**23**	445	475	1.311
4	595	659	2.996	**14**	456	494	1.478	**24**	573	632	2.771
5	363	401	1.410	**15**	436	466	1.300	**25**	453	507	2.097
6	418	450	1.554	**16**	469	520	1.518	**26**	316	342	1.438
7	506	558	1.853	**17**	515	587	2.425	**27**	354	375	1.088
8	390	437	1.196	**18**	453	509	2.340	**28**	489	526	1.409
9	372	407	1.393	**19**	374	394	1.281	**29**	445	480	1.414
10	567	635	2.539	**20**	482	514	1.798	**30**	366	397	1.289
								31	570	622	3.050

© Copyright Información y Control de Publicaciones

4. Gráficas (Nacional)

4.1 Por día de la semana (promedio)

N. únicos / Visitas (x 100)

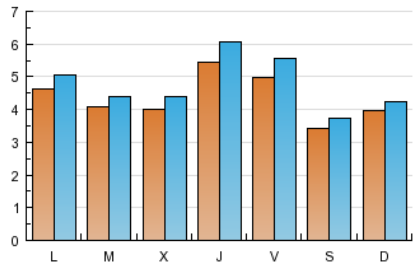

Páginas (x 100)

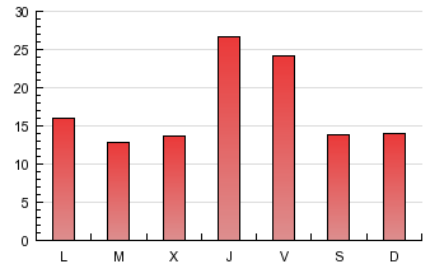

4.2 Por franja horaria (promedio)

Visitas (x 1000)

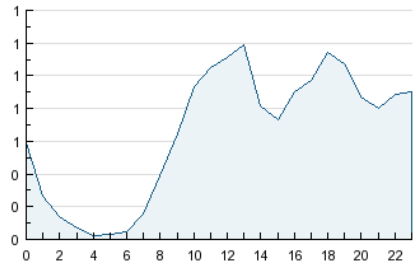

Páginas (x 1000)

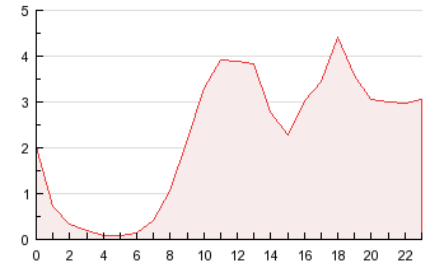

4.3 Por meses

N. únicos / Visitas (x 1000)

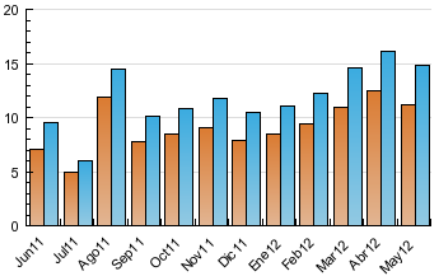

Páginas (x 1000)

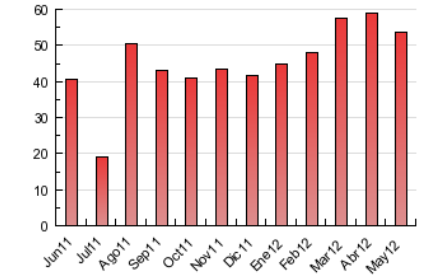

© Copyright Información y Control de Publicaciones

5. Definiciones básicas (Para más información ver Normas Técnicas para el Control de los Medios Electrónicos de Comunicación)

Página Vista:
Conjunto de ficheros enviado a un usuario como resultado de una petición del mismo recibida por el servidor. Cuando la página está formada por varios marcos (frames), el conjunto de los mismos tendrá, a efectos de cómptuo, la consideración de una página unitaria.

Visita:
Una secuencia ininterrumpida de páginas servidas a un usuario válido. Si dicho usuario no realiza peticiones de páginas en un periodo de tiempo (30 min) la siguiente petición constituirá el inicio de una nueva visita.

Navegador Único:
Total de combinaciones únicas de una dirección IP y un identificador adicional. Los medios pueden utilizar cookies o el Identificador de Alta de registro.

Duración Página Vista:
Tiempo acumulado en segundos de todas las páginas vistas (en visitas de dos o más páginas vistas), dividido por el número total de páginas vistas.

Duración Visita:
Tiempo en segundos de todas las visitas de dos o más páginas vistas, dividido por el número total de dos o más páginas vistas.

Tráfico nacional:
Audiencia/difusión correspondiente a España medida en base a los datos de las direcciones IP registradas por el sistema de medición.

6. Opinión

De OJDinteractiva, la división de INFORMACIóN Y CONTROL DE PUBLICACIONES S.A.:
Hemos examinado la información facilitada por el editor del medio electrónico para el periodo que comprende la presente certificación.
Nuestro examen se ha realizado de acuerdo con las normas y procedimientos establecidos en las Normas Técnicas para el Control de los Medios Electrónicos de Comunicación.
En nuestra opinión, la presente acta presenta razonablemente la difusión/audiencia registrada por este medio electrónico.

ADVERTENCIA:
El trabajo de OJDinteractiva, la división de INFORMACIóN Y CONTROL DE PUBLICACIONES S.A (INTROL) se limita a la realización de pruebas para la revisión de los datos de recuento suministrados por el editor con la finalidad de expresar una opinión sobre la razonabilidad de dichos datos de acuerdo con las Normas Técnicas para el control de los MEC.
Por tanto, INTROL no acepta responsabilidad alguna por las inexactitudes o errores que puedan existir en los datos de recuento. Tampoco acepta ninguna responsabilidad por la falsedad en los datos de recuento recibidos del editor, ni por otros datos de medición que no están incluidos en el análisis.

© Copyright Información y Control de Publicaciones