



INFORMACION Y CONTROL DE PUBLICACIONES, S.A.

Serrano, 21 - 6 planta - Tel. 91 435 00 32 Fax 91 435 96 05 - 28001 MADRID
 Entença, 218 Entr. 7 - Tel 93 439 24 18 Fax 93 419 25 34 - 08029 BARCELONA

Título: TERRA.ES
URL Primaria: http://www.terra.es
Editor: TELEFÓNICA DE ESPAÑA, S.A.U.
Domicilio: Gran Vía, 28
Ciudad: 28013 MADRID
Teléfono:
Fax:
e-mail:
Clasificación: Buscadores, Portales y Comunidades
Sub-Clasificación: Portales de interés general



1. Cifras totales y promedios

MES - AÑO	USUARIOS UNICOS	VISITAS	PAGINAS
Febrero - 2010	14.117.739	46.494.761	288.300.025
PROMEDIO DIARIO	1.056.825	1.660.527	10.296.429
PROMEDIO LUNES - VIERNES	1.166.974	1.860.877	11.565.842
PROMEDIO SABADOS - DOMINGOS	781.453	1.159.652	7.122.899
PAGINAS / VISITAS	6,20		
DURACION MEDIA VISITAS	0:05:49		
DURACION MEDIA PAGINAS	0:00:57		

2. Secciones

	PAGINAS	%
HOME	35.691.203	12.38 %
RESTO	252.608.822	87.62 %

3. Por día del mes

Día	U. únicos	Visitas	Páginas	Día	U. únicos	Visitas	Páginas	Día	U. únicos	Visitas	Páginas
1	1.162.236	1.875.788	11.261.958	11	1.171.237	1.871.049	11.546.350	21	843.853	1.269.173	8.134.429
2	1.135.912	1.822.735	11.078.918	12	1.086.270	1.694.986	10.366.394	22	1.230.881	1.971.111	12.299.251
3	1.133.771	1.814.802	11.106.989	13	752.148	1.103.352	6.665.145	23	1.211.298	1.933.928	12.022.106
4	1.182.290	1.897.600	12.302.546	14	775.574	1.159.033	7.299.259	24	1.196.573	1.905.824	12.199.856
5	1.108.805	1.747.404	10.928.143	15	1.206.147	1.944.235	12.365.707	25	1.181.574	1.888.121	11.960.876
6	743.190	1.087.879	6.425.572	16	1.159.707	1.855.949	11.470.222	26	1.093.270	1.712.136	10.514.630
7	800.233	1.191.246	7.345.174	17	1.178.132	1.884.332	11.739.603	27	786.369	1.169.798	7.032.108
8	1.237.275	1.997.594	12.294.989	18	1.172.346	1.864.223	11.599.772	28	798.109	1.198.890	7.447.128
9	1.190.827	1.908.238	11.820.903	19	1.110.029	1.731.171	10.815.541				
10	1.190.906	1.896.317	11.622.077	20	752.148	1.097.847	6.634.379				

4. Gráficas

4.1 Por día de la semana (promedio)

U únicos / Visitas (x 100)

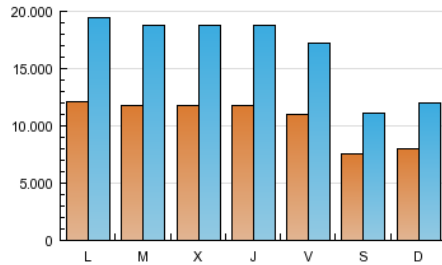

Páginas (x 100)

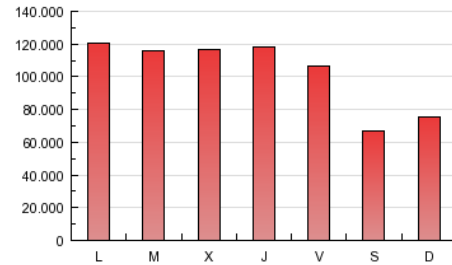

4.2 Por franja horaria (promedio)

Visitas (x 1000)

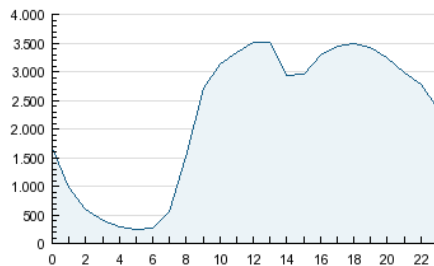

Páginas (x 1000)

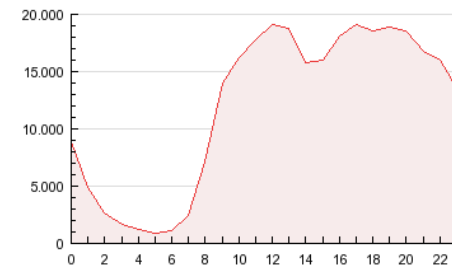

4.3 Por meses

U únicos / Visitas (x 1000)

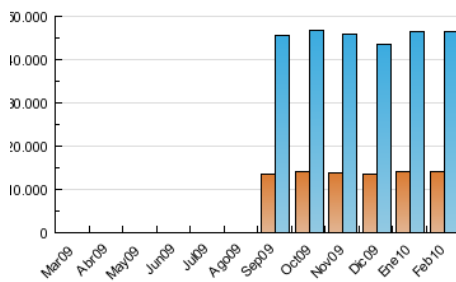

Páginas (x 1000)

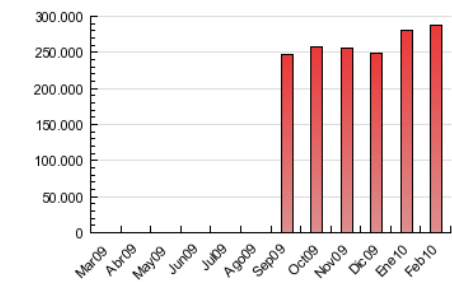

5. Definiciones básicas (Para más información ver Normas Técnicas para el Control de los Medios Electrónicos de Comunicación)

Página Vista:

Conjunto de ficheros enviado a un usuario como resultado de una petición del mismo recibida por el servidor. Cuando la página está formada por varios marcos (frames), el conjunto de los mismos tendrá, a efectos de cómputo, la consideración de una página unitaria.

Visita:

Una secuencia ininterrumpida de páginas servidas a un usuario válido. Si dicho usuario no realiza peticiones de páginas en un periodo de tiempo (30 min) la siguiente petición constituirá el inicio de una nueva visita.

Usuarios Únicos:

Total de combinaciones únicas de una dirección IP y un identificador adicional. Los medios pueden utilizar el Agente de Usuario (User Agent), Cookie o el Identificador de Alta de registro.

Duración Media Páginas:

Tiempo acumulado en segundos de todas las páginas vistas (en visitas de dos o más páginas vistas), dividido por el número total de páginas vistas.

Duración Media Visitas:

Tiempo en segundos de todas las visitas de dos o más páginas vistas, dividido por el número total de dos o más páginas vistas.

6. Opinión

De OJDinteractiva, la división de INFORMACIÓN Y CONTROL DE PUBLICACIONES S.A.:

Hemos examinado la información facilitada por el editor del medio electrónico para el periodo que comprende la presente certificación. Nuestro examen se ha realizado de acuerdo con las normas y procedimientos establecidos en las Normas Técnicas para el Control de los Medios Electrónicos de Comunicación.

En nuestra opinión, la presente acta presenta razonablemente la difusión/audiencia registrada por este medio electrónico.

ADVERTENCIA:

El trabajo de OJDinteractiva, la división de INFORMACIÓN Y CONTROL DE PUBLICACIONES S.A (INTROL) se limita a la realización de pruebas para la revisión de los datos de recuento suministrados por el editor con la finalidad de expresar una opinión sobre la razonabilidad de dichos datos de acuerdo con las Normas Técnicas para el control de los MEC.

Por tanto, INTROL no acepta responsabilidad alguna por las inexactitudes o errores que puedan existir en los datos de recuento. Tampoco acepta ninguna responsabilidad por la falsedad en los datos de recuento recibidos del editor, ni por otros datos de medición que no están incluidos en el análisis.