



INFORMACION Y CONTROL DE PUBLICACIONES, S.A.

Serrano, 21 - 6 planta - Tel. 91 435 00 32 Fax 91 435 96 05 - 28001 MADRID
Entença, 218 Entr. 7 - Tel 93 439 24 18 Fax 93 419 25 34 - 08029 BARCELONA

Título: ONDA CERO
URL Primaria: http://www.ondacero.es
Editor: Antena 3 Televisión, S.A.
Domicilio: Avda. Isla Graciosa, s/n
Ciudad: 28700 SAN SEBASTIAN DE LOS REYES
Teléfono: 91 623 05 00
Fax: 91 623 02 06
e-mail:
Clasificación: Noticias e Información



1. Cifras totales y promedios

MES - AÑO	USUARIOS UNICOS	VISITAS	PAGINAS
Julio - 2009	346.601	854.832	6.681.461
PROMEDIO DIARIO	22.696	27.575	215.531
PROMEDIO LUNES - VIERNES	27.186	33.065	269.160
PROMEDIO SABADOS - DOMINGOS	9.787	11.793	61.346
PAGINAS / VISITAS	7,82		
DURACION MEDIA VISITAS	0:29:50		
DURACION MEDIA PAGINAS	0:03:38		

2. Secciones

	PAGINAS	%
HOME	645.330	9.66 %
RESTO	6.036.131	90.34 %

3. Por día del mes

Día	U. únicos	Visitas	Páginas	Día	U. únicos	Visitas	Páginas	Día	U. únicos	Visitas	Páginas
1	29.560	37.834	269.231	11	9.718	11.646	63.484	21	28.615	34.933	296.855
2	27.844	33.698	277.821	12	10.459	12.681	70.145	22	28.204	34.916	272.159
3	24.495	29.389	238.304	13	29.630	36.220	302.322	23	25.837	31.151	260.933
4	9.239	11.147	50.079	14	29.674	36.170	303.231	24	22.655	27.040	219.318
5	9.477	11.596	48.317	15	28.030	34.277	284.079	25	8.864	10.516	61.296
6	30.805	37.518	301.287	16	28.525	34.735	287.346	26	9.501	11.370	66.566
7	31.229	37.850	301.537	17	26.757	32.446	250.725	27	25.687	31.299	265.749
8	30.338	37.458	288.744	18	9.783	11.793	58.492	28	24.910	30.184	248.907
9	27.821	33.630	288.308	19	11.253	13.595	72.391	29	24.081	29.042	241.662
10	25.991	30.878	249.592	20	28.807	34.912	289.325	30	24.905	30.246	247.319
								31	20.876	24.662	205.937

4. Gráficas

4.1 Por día de la semana (promedio)

U únicos / Visitas (x 100)

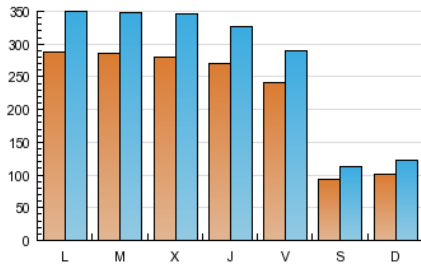

Páginas (x 100)

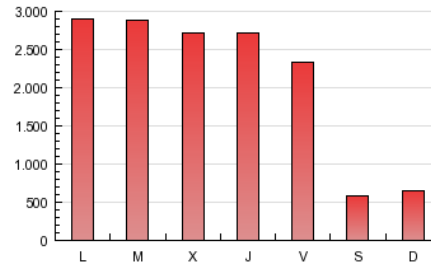

4.2 Por franja horaria (promedio)

Visitas (x 1000)

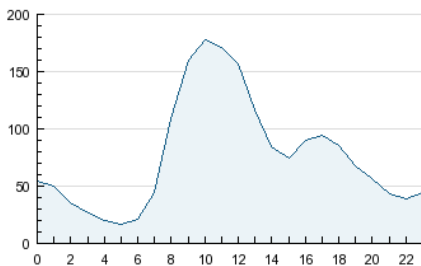

Páginas (x 1000)

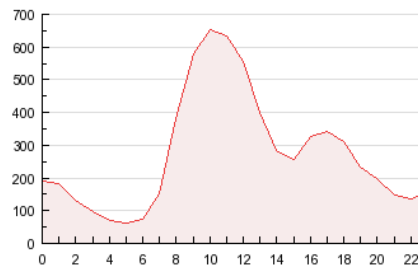

4.3 Por meses

U únicos / Visitas (x 1000)

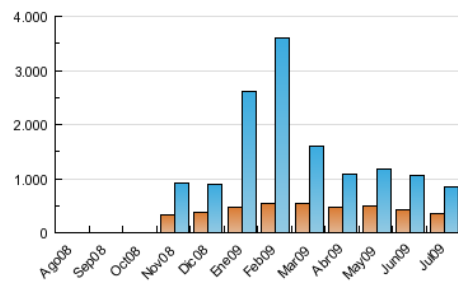

Páginas (x 1000)

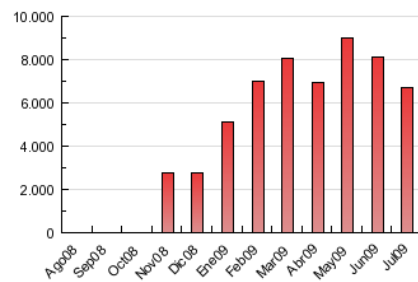

5. Definiciones básicas (Para más información ver Normas Técnicas para el Control de los Medios Electrónicos de Comunicación)

Página Vista:

Conjunto de ficheros enviado a un usuario como resultado de una petición del mismo recibida por el servidor. Cuando la página está formada por varios marcos (frames), el conjunto de los mismos tendrá, a efectos de cómputo, la consideración de una página unitaria.

Visita:

Una secuencia ininterrumpida de páginas servidas a un usuario válido. Si dicho usuario no realiza peticiones de páginas en un periodo de tiempo (30 min) la siguiente petición constituirá el inicio de una nueva visita.

Usuarios Únicos:

Total de combinaciones únicas de una dirección IP y un identificador adicional. Los medios pueden utilizar el Agente de Usuario (User Agent), Cookie o el Identificador de Alta de registro.

Duración Media Páginas:

Tiempo acumulado en segundos de todas las páginas vistas (en visitas de dos o más páginas vistas), dividido por el número total de páginas vistas.

Duración Media Visitas:

Tiempo en segundos de todas las visitas de dos o más páginas vistas, dividido por el número total de dos o más páginas vistas.

6. Opinión

De OJDinteractiva, la división de INFORMACIÓN Y CONTROL DE PUBLICACIONES S.A.:

Hemos examinado la información facilitada por el editor del medio electrónico para el periodo que comprende la presente certificación. Nuestro examen se ha realizado de acuerdo con las normas y procedimientos establecidos en las Normas Técnicas para el Control de los Medios Electrónicos de Comunicación.

En nuestra opinión, la presente acta presenta razonablemente la difusión/audiencia registrada por este medio electrónico.

ADVERTENCIA:

El trabajo de OJDinteractiva, la división de INFORMACIÓN Y CONTROL DE PUBLICACIONES S.A (INTROL) se limita a la realización de pruebas para la revisión de los datos de recuento suministrados por el editor con la finalidad de expresar una opinión sobre la razonabilidad de dichos datos de acuerdo con las Normas Técnicas para el control de los MEC.

Por tanto, INTROL no acepta responsabilidad alguna por las inexactitudes o errores que puedan existir en los datos de recuento. Tampoco acepta ninguna responsabilidad por la falsedad en los datos de recuento recibidos del editor, ni por otros datos de medición que no están incluidos en el análisis.