



INFORMACION Y CONTROL DE PUBLICACIONES, S.A.

Serrano, 21 - 6 planta - Tel. 91 435 00 32 Fax 91 435 96 05 - 28001 MADRID
 Entença, 218 Entr. 7 - Tel 93 439 24 18 Fax 93 419 25 34 - 08029 BARCELONA

Título: EITB
URL Primaria: http://www.eitb.com
Editor: Euskal Irrati Telebista
Domicilio: Capuchinos de Basurto, 2
Ciudad: 48125 BILBAO
Teléfono: 94 603 10 00
Fax: 94 603 10 95
e-mail:
Clasificación: Entretenimiento
Sub-Clasificación: Broadcast



1. Cifras totales y promedios

MES - AÑO	USUARIOS UNICOS	VISITAS	PAGINAS
Julio - 2010	612.834	1.137.435	5.119.482
PROMEDIO DIARIO	29.371	36.691	165.145
PROMEDIO LUNES - VIERNES	32.092	40.345	180.103
PROMEDIO SABADOS - DOMINGOS	22.720	27.761	128.580
PAGINAS / VISITAS	4,50		
DURACION MEDIA VISITAS	0:04:43		
DURACION MEDIA PAGINAS	0:00:49		

2. Secciones

	PAGINAS	%
HOME	387.420	7.57 %
RESTO	4.732.062	92.43 %

3. Por día del mes

Día	U. únicos	Visitas	Páginas	Día	U. únicos	Visitas	Páginas	Día	U. únicos	Visitas	Páginas
1	29.390	37.476	157.469	11	27.995	33.778	166.276	21	31.417	40.043	167.830
2	28.734	36.083	158.454	12	39.620	49.043	234.168	22	32.120	40.869	171.386
3	22.262	27.175	125.308	13	35.870	44.632	213.408	23	28.337	35.587	156.040
4	21.643	26.574	125.703	14	38.790	47.984	220.684	24	19.119	23.588	102.843
5	31.073	39.074	167.292	15	31.508	39.425	187.831	25	21.034	25.759	116.259
6	33.279	42.150	190.237	16	29.298	36.849	170.383	26	28.970	37.120	156.210
7	34.141	42.490	202.260	17	20.847	25.497	119.845	27	31.803	39.939	160.830
8	36.588	45.877	210.242	18	22.268	26.924	122.603	28	30.701	38.770	177.121
9	34.060	42.486	207.887	19	30.595	38.699	166.503	29	29.795	37.624	162.747
10	24.381	29.984	144.658	20	33.593	42.411	177.343	30	26.341	32.951	145.936
								31	24.930	30.574	133.726

4. Gráficas

4.1 Por día de la semana (promedio)

U únicos / Visitas (x 100)

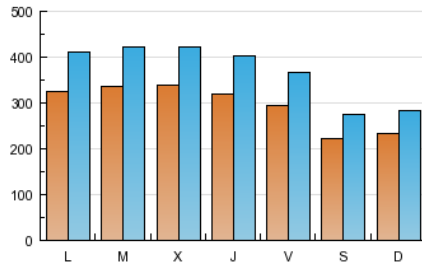

Páginas (x 100)

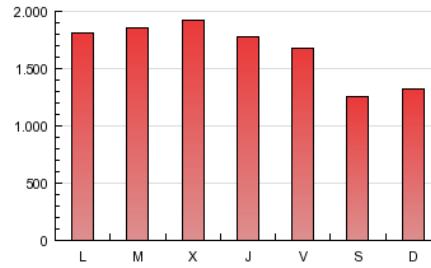

4.2 Por franja horaria (promedio)

Visitas (x 1000)

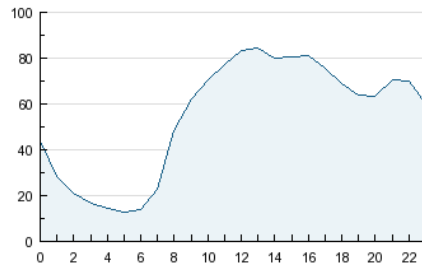

Páginas (x 1000)

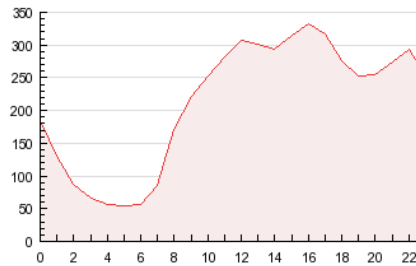

4.3 Por meses

U únicos / Visitas (x 1000)

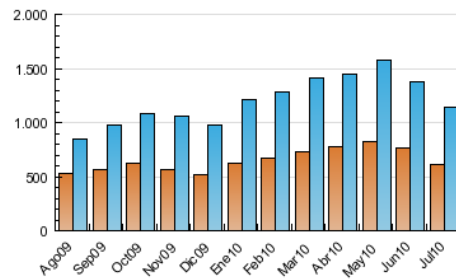

Páginas (x 1000)

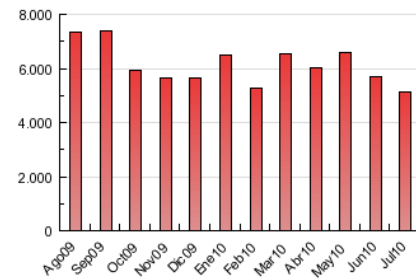

5. Definiciones básicas (Para más información ver Normas Técnicas para el Control de los Medios Electrónicos de Comunicación)

Página Vista:

Conjunto de ficheros enviado a un usuario como resultado de una petición del mismo recibida por el servidor. Cuando la página está formada por varios marcos (frames), el conjunto de los mismos tendrá, a efectos de cómputo, la consideración de una página unitaria.

Visita:

Una secuencia ininterrumpida de páginas servidas a un usuario válido. Si dicho usuario no realiza peticiones de páginas en un periodo de tiempo (30 min) la siguiente petición constituirá el inicio de una nueva visita.

Usuarios Únicos:

Total de combinaciones únicas de una dirección IP y un identificador adicional. Los medios pueden utilizar el Agente de Usuario (User Agent), Cookie o el Identificador de Alta de registro.

Duración Media Páginas:

Tiempo acumulado en segundos de todas las páginas vistas (en visitas de dos o más páginas vistas), dividido por el número total de páginas vistas.

Duración Media Visitas:

Tiempo en segundos de todas las visitas de dos o más páginas vistas, dividido por el número total de dos o más páginas vistas.

6. Opinión

De OJDinteractiva, la división de INFORMACIÓN Y CONTROL DE PUBLICACIONES S.A.:

Hemos examinado la información facilitada por el editor del medio electrónico para el periodo que comprende la presente certificación. Nuestro examen se ha realizado de acuerdo con las normas y procedimientos establecidos en las Normas Técnicas para el Control de los Medios Electrónicos de Comunicación.

En nuestra opinión, la presente acta presenta razonablemente la difusión/audiencia registrada por este medio electrónico.

ADVERTENCIA:

El trabajo de OJDinteractiva, la división de INFORMACIÓN Y CONTROL DE PUBLICACIONES S.A (INTROL) se limita a la realización de pruebas para la revisión de los datos de recuento suministrados por el editor con la finalidad de expresar una opinión sobre la razonabilidad de dichos datos de acuerdo con las Normas Técnicas para el control de los MEC.

Por tanto, INTROL no acepta responsabilidad alguna por las inexactitudes o errores que puedan existir en los datos de recuento. Tampoco acepta ninguna responsabilidad por la falsedad en los datos de recuento recibidos del editor, ni por otros datos de medición que no están incluidos en el análisis.