



INFORMACION Y CONTROL DE PUBLICACIONES, S.A.

Serrano, 21 - 6 planta - Tel. 91 435 00 32 Fax 91 435 96 05 - 28001 MADRID
 Entença, 218 Entr. 7 - Tel 93 439 24 18 Fax 93 419 25 34 - 08029 BARCELONA

Título: EITB
URL Primaria: http://www.eitb.com
Editor: Euskal Irrati Telebista
Domicilio: Capuchinos de Basurto, 2
Ciudad: 48125 BILBAO
Teléfono: 94 603 10 00
Fax: 94 603 10 95
e-mail:
Clasificación: Entretenimiento
Sub-Clasificación: Broadcast



1. Cifras totales y promedios

MES - AÑO	USUARIOS UNICOS	VISITAS	PAGINAS
Junio - 2010	768.815	1.376.723	5.704.712
PROMEDIO DIARIO	37.022	45.891	190.157
PROMEDIO LUNES - VIERNES	40.542	50.289	205.280
PROMEDIO SABADOS - DOMINGOS	27.341	33.797	148.570
PAGINAS / VISITAS	4,14		
DURACION MEDIA VISITAS	0:05:16		
DURACION MEDIA PAGINAS	0:01:00		

2. Secciones

	PAGINAS	%
HOME	430.667	7.55 %
RESTO	5.274.045	92.45 %

3. Por día del mes

Día	U. únicos	Visitas	Páginas	Día	U. únicos	Visitas	Páginas	Día	U. únicos	Visitas	Páginas
1	41.118	51.392	206.203	11	36.637	44.942	192.074	21	36.273	45.362	188.464
2	39.219	49.405	206.690	12	27.427	33.349	141.760	22	33.695	43.266	170.683
3	37.988	47.653	192.515	13	33.208	41.252	193.364	23	30.988	39.548	157.730
4	33.628	42.029	180.843	14	36.503	46.434	205.227	24	30.904	39.520	184.763
5	27.245	34.046	144.919	15	37.032	47.738	210.612	25	30.849	38.490	176.706
6	32.067	40.214	166.478	16	58.224	74.130	376.351	26	25.076	30.674	133.535
7	37.427	47.359	198.317	17	37.793	48.149	231.302	27	25.258	31.041	135.690
8	40.931	51.371	206.910	18	32.574	40.889	178.683	28	33.790	42.608	176.653
9	113.987	125.101	297.752	19	22.810	28.123	128.666	29	35.259	45.111	206.103
10	46.911	57.310	202.678	20	25.636	31.676	144.146	30	30.198	38.541	168.895

4. Gráficas

4.1 Por día de la semana (promedio)

U únicos / Visitas (x 100)

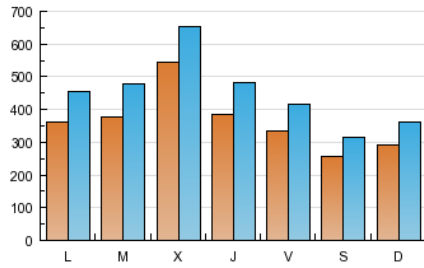

Páginas (x 100)

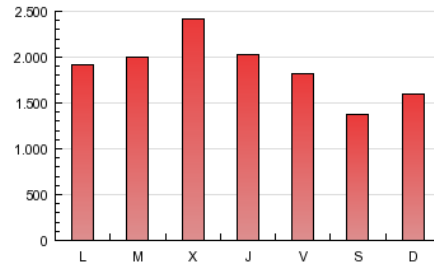

4.2 Por franja horaria (promedio)

Visitas (x 1000)

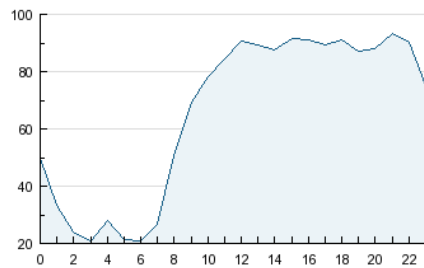

Páginas (x 1000)

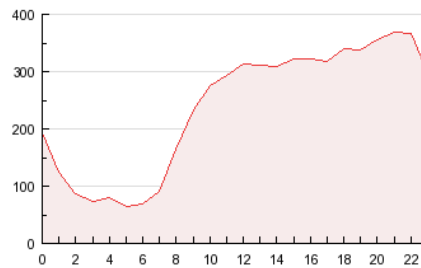

4.3 Por meses

U únicos / Visitas (x 1000)

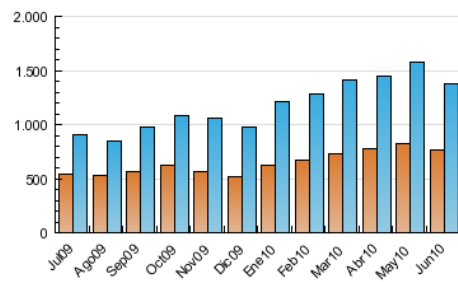

Páginas (x 1000)

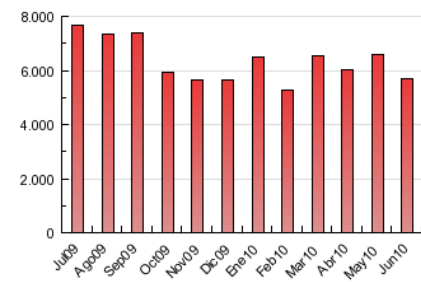

5. Definiciones básicas (Para más información ver Normas Técnicas para el Control de los Medios Electrónicos de Comunicación)

Página Vista:

Conjunto de ficheros enviado a un usuario como resultado de una petición del mismo recibida por el servidor. Cuando la página está formada por varios marcos (frames), el conjunto de los mismos tendrá, a efectos de cómputo, la consideración de una página unitaria.

Visita:

Una secuencia ininterrumpida de páginas servidas a un usuario válido. Si dicho usuario no realiza peticiones de páginas en un periodo de tiempo (30 min) la siguiente petición constituirá el inicio de una nueva visita.

Usuarios Únicos:

Total de combinaciones únicas de una dirección IP y un identificador adicional. Los medios pueden utilizar el Agente de Usuario (User Agent), Cookie o el Identificador de Alta de registro.

Duración Media Páginas:

Tiempo acumulado en segundos de todas las páginas vistas (en visitas de dos o más páginas vistas), dividido por el número total de páginas vistas.

Duración Media Visitas:

Tiempo en segundos de todas las visitas de dos o más páginas vistas, dividido por el número total de dos o más páginas vistas.

6. Opinión

De OJDinteractiva, la división de INFORMACIÓN Y CONTROL DE PUBLICACIONES S.A.:

Hemos examinado la información facilitada por el editor del medio electrónico para el periodo que comprende la presente certificación. Nuestro examen se ha realizado de acuerdo con las normas y procedimientos establecidos en las Normas Técnicas para el Control de los Medios Electrónicos de Comunicación.

En nuestra opinión, la presente acta presenta razonablemente la difusión/audiencia registrada por este medio electrónico.

ADVERTENCIA:

El trabajo de OJDinteractiva, la división de INFORMACIÓN Y CONTROL DE PUBLICACIONES S.A (INTROL) se limita a la realización de pruebas para la revisión de los datos de recuento suministrados por el editor con la finalidad de expresar una opinión sobre la razonabilidad de dichos datos de acuerdo con las Normas Técnicas para el control de los MEC.

Por tanto, INTROL no acepta responsabilidad alguna por las inexactitudes o errores que puedan existir en los datos de recuento. Tampoco acepta ninguna responsabilidad por la falsedad en los datos de recuento recibidos del editor, ni por otros datos de medición que no están incluidos en el análisis.