



INFORMACION Y CONTROL DE PUBLICACIONES, S.A.

Serrano, 21 - 6 planta - Tel. 91 435 00 32 Fax 91 435 96 05 - 28001 MADRID
Entença, 218 Entr. 7 - Tel 93 439 24 18 Fax 93 419 25 34 - 08029 BARCELONA

Título: NACIÓDIGITAL
URL Primaria: http://www.naciodigital.com
Editor: SCG Aquitania S.L.
Domicilio: Guillerres, s/n
Ciudad: 08519 Vilanova de Sau
Teléfono: 93 884 70 58
Fax: 93 884 70 57
e-mail:
Clasificación: Noticias e Información
Sub-Clasificación: Noticias globales y actualidad



1. Cifras totales y promedios

MES - AÑO	USUARIOS UNICOS	VISITAS	PAGINAS
Enero - 2010	75.154	157.196	1.072.277
PROMEDIO DIARIO	4.030	5.071	34.590
PROMEDIO LUNES - VIERNES	4.561	5.747	36.734
PROMEDIO SABADOS - DOMINGOS	2.916	3.650	30.086
PAGINAS / VISITAS	6,82		
DURACION MEDIA VISITAS	0:02:37		
DURACION MEDIA PAGINAS	0:00:22		

2. Secciones

	PAGINAS	%
HOME	27.957	2.61 %
RESTO	1.044.320	97.39 %

3. Por día del mes

Día	U. únicos	Visitas	Páginas	Día	U. únicos	Visitas	Páginas	Día	U. únicos	Visitas	Páginas
1	2.317	2.888	20.585	11	4.863	6.119	37.278	21	4.969	6.178	29.622
2	2.614	3.222	42.900	12	4.562	5.732	33.471	22	4.191	5.192	29.653
3	2.952	3.694	58.924	13	4.518	5.649	31.924	23	2.844	3.540	21.119
4	4.433	5.587	53.676	14	4.941	6.158	33.943	24	3.150	3.919	22.219
5	3.963	4.988	40.096	15	4.586	5.656	27.725	25	5.309	6.658	41.719
6	2.838	3.614	52.417	16	2.764	3.395	21.051	26	4.669	5.766	29.585
7	6.270	8.610	74.648	17	3.048	3.811	27.430	27	4.764	5.924	27.637
8	4.994	6.475	45.845	18	5.004	6.328	39.405	28	4.519	5.673	28.743
9	2.808	3.583	30.757	19	5.085	6.322	35.259	29	4.284	5.292	26.720
10	2.855	3.520	29.872	20	4.696	5.884	31.467	30	2.683	3.402	20.525
								31	3.437	4.417	26.062

4. Gráficas

4.1 Por día de la semana (promedio)

U únicos / Visitas (x 100)

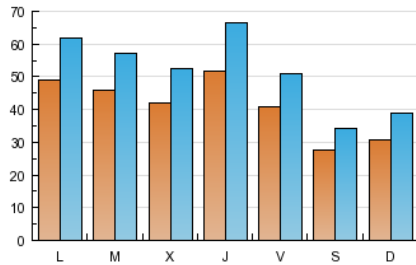

Páginas (x 100)

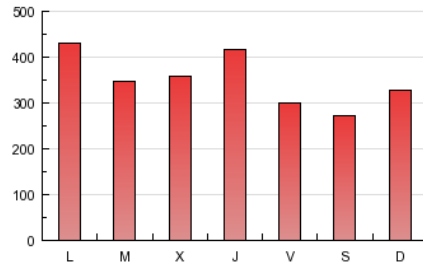

4.2 Por franja horaria (promedio)

Visitas (x 1000)

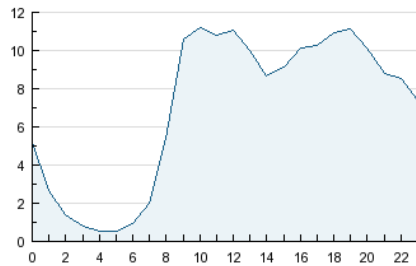

Páginas (x 1000)

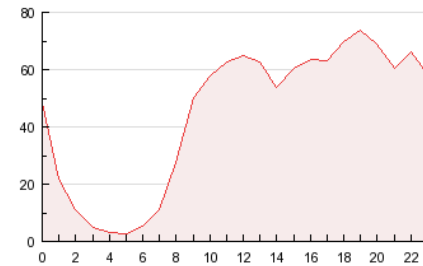

4.3 Por meses

U únicos / Visitas (x 1000)

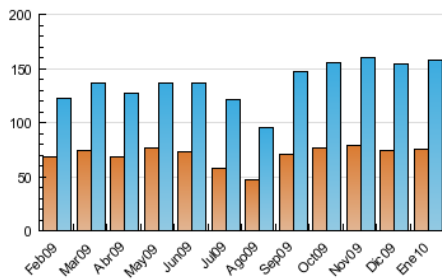

Páginas (x 1000)

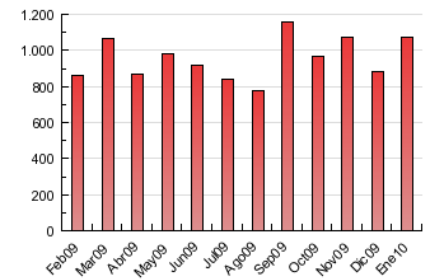

5. Definiciones básicas (Para más información ver Normas Técnicas para el Control de los Medios Electrónicos de Comunicación)

Página Vista:

Conjunto de ficheros enviado a un usuario como resultado de una petición del mismo recibida por el servidor. Cuando la página está formada por varios marcos (frames), el conjunto de los mismos tendrá, a efectos de cómputo, la consideración de una página unitaria.

Visita:

Una secuencia ininterrumpida de páginas servidas a un usuario válido. Si dicho usuario no realiza peticiones de páginas en un periodo de tiempo (30 min) la siguiente petición constituirá el inicio de una nueva visita.

Usuarios Únicos:

Total de combinaciones únicas de una dirección IP y un identificador adicional. Los medios pueden utilizar el Agente de Usuario (User Agent), Cookie o el Identificador de Alta de registro.

Duración Media Páginas:

Tiempo acumulado en segundos de todas las páginas vistas (en visitas de dos o más páginas vistas), dividido por el número total de páginas vistas.

Duración Media Visitas:

Tiempo en segundos de todas las visitas de dos o más páginas vistas, dividido por el número total de dos o más páginas vistas.

6. Opinión

De OJDinteractiva, la división de INFORMACIÓN Y CONTROL DE PUBLICACIONES S.A.:

Hemos examinado la información facilitada por el editor del medio electrónico para el periodo que comprende la presente certificación. Nuestro examen se ha realizado de acuerdo con las normas y procedimientos establecidos en las Normas Técnicas para el Control de los Medios Electrónicos de Comunicación.

En nuestra opinión, la presente acta presenta razonablemente la difusión/audiencia registrada por este medio electrónico.

ADVERTENCIA:

El trabajo de OJDinteractiva, la división de INFORMACIÓN Y CONTROL DE PUBLICACIONES S.A (INTROL) se limita a la realización de pruebas para la revisión de los datos de recuento suministrados por el editor con la finalidad de expresar una opinión sobre la razonabilidad de dichos datos de acuerdo con las Normas Técnicas para el control de los MEC.

Por tanto, INTROL no acepta responsabilidad alguna por las inexactitudes o errores que puedan existir en los datos de recuento. Tampoco acepta ninguna responsabilidad por la falsedad en los datos de recuento recibidos del editor, ni por otros datos de medición que no están incluidos en el análisis.