



INFORMACION Y CONTROL DE PUBLICACIONES, S.A.

Serrano, 21 - 6 planta - Tel. 91 435 00 32 Fax 91 435 96 05 - 28001 MADRID
 Entença, 218 Entr. 7 - Tel 93 439 24 18 Fax 93 419 25 34 - 08029 BARCELONA

Título: ACAMBIODE.COM
URL Primaria: http://www.acambiode.com
Editor: Acambiode, S.L.
Domicilio: Avda. Alcalde Barnils, 64-68, 4º Edificio Testa
Ciudad: 08174 SANT CUGAT DEL VALLÉS
Teléfono:
Fax:
e-mail:
Clasificación: Comercio Multicategoría



1. Cifras totales y promedios

MES - AÑO	USUARIOS UNICOS	VISITAS	PAGINAS
Septiembre - 2009	2.139.527	2.520.080	6.136.514
PROMEDIO DIARIO	80.115	84.003	204.550
PROMEDIO LUNES - VIERNES	90.066	94.539	232.696
PROMEDIO SABADOS - DOMINGOS	52.748	55.027	127.150
PAGINAS / VISITAS	2,44		
DURACION MEDIA VISITAS	0:01:56		
DURACION MEDIA PAGINAS	0:00:48		

2. Secciones

	PAGINAS	%
HOME	29.208	0.48 %
RESTO	6.107.306	99.52 %

3. Por día del mes

Día	U. únicos	Visitas	Páginas	Día	U. únicos	Visitas	Páginas	Día	U. únicos	Visitas	Páginas
1	85.534	89.809	221.613	11	81.276	85.125	203.768	21	91.129	95.947	244.650
2	86.902	91.169	228.999	12	54.840	57.139	136.444	22	99.916	105.202	260.884
3	83.301	87.047	213.485	13	49.606	51.831	116.720	23	100.105	105.176	257.671
4	72.706	75.976	179.834	14	87.845	92.456	235.839	24	94.944	99.662	240.114
5	50.599	52.772	125.652	15	91.639	96.334	237.950	25	86.580	90.728	221.977
6	46.558	48.617	108.556	16	86.380	90.744	228.600	26	59.500	61.946	147.303
7	83.787	88.040	217.584	17	90.142	94.559	234.913	27	55.616	58.153	127.312
8	91.501	96.100	237.156	18	81.875	85.724	208.279	28	99.164	104.424	262.333
9	93.951	98.683	244.331	19	55.202	57.444	136.295	29	104.284	109.485	265.981
10	88.475	92.629	221.001	20	50.066	52.311	118.918	30	100.021	104.848	252.352

4. Gráficas

4.1 Por día de la semana (promedio)

U únicos / Visitas (x 100)

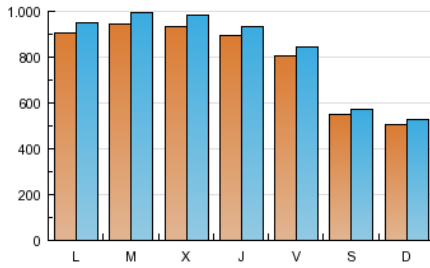

Páginas (x 100)

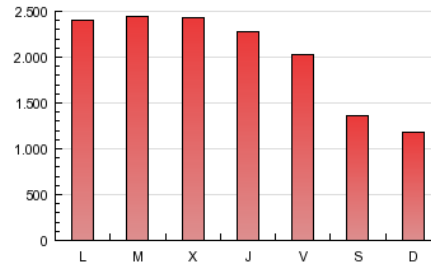

4.2 Por franja horaria (promedio)

Visitas (x 1000)

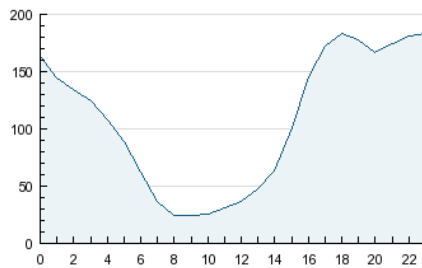

Páginas (x 1000)

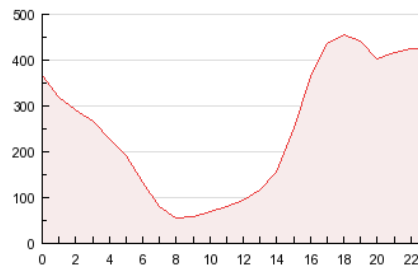

4.3 Por meses

U únicos / Visitas (x 1000)

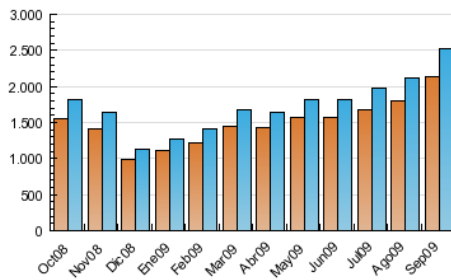

Páginas (x 1000)

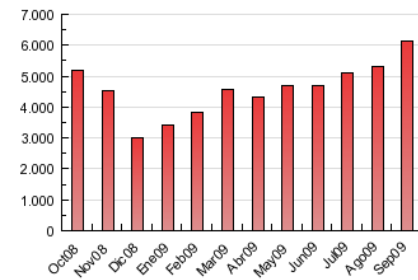

5. Definiciones básicas (Para más información ver Normas Técnicas para el Control de los Medios Electrónicos de Comunicación)

Página Vista:

Conjunto de ficheros enviado a un usuario como resultado de una petición del mismo recibida por el servidor. Cuando la página está formada por varios marcos (frames), el conjunto de los mismos tendrá, a efectos de cómputo, la consideración de una página unitaria.

Visita:

Una secuencia ininterrumpida de páginas servidas a un usuario válido. Si dicho usuario no realiza peticiones de páginas en un periodo de tiempo (30 min) la siguiente petición constituirá el inicio de una nueva visita.

Usuarios Únicos:

Total de combinaciones únicas de una dirección IP y un identificador adicional. Los medios pueden utilizar el Agente de Usuario (User Agent), Cookie o el Identificador de Alta de registro.

Duración Media Páginas:

Tiempo acumulado en segundos de todas las páginas vistas (en visitas de dos o más páginas vistas), dividido por el número total de páginas vistas.

Duración Media Visitas:

Tiempo en segundos de todas las visitas de dos o más páginas vistas, dividido por el número total de dos o más páginas vistas.

6. Opinión

De OJDinteractiva, la división de INFORMACIÓN Y CONTROL DE PUBLICACIONES S.A.:

Hemos examinado la información facilitada por el editor del medio electrónico para el periodo que comprende la presente certificación. Nuestro examen se ha realizado de acuerdo con las normas y procedimientos establecidos en las Normas Técnicas para el Control de los Medios Electrónicos de Comunicación.

En nuestra opinión, la presente acta presenta razonablemente la difusión/audiencia registrada por este medio electrónico.

ADVERTENCIA:

El trabajo de OJDinteractiva, la división de INFORMACIÓN Y CONTROL DE PUBLICACIONES S.A (INTROL) se limita a la realización de pruebas para la revisión de los datos de recuento suministrados por el editor con la finalidad de expresar una opinión sobre la razonabilidad de dichos datos de acuerdo con las Normas Técnicas para el control de los MEC.

Por tanto, INTROL no acepta responsabilidad alguna por las inexactitudes o errores que puedan existir en los datos de recuento. Tampoco acepta ninguna responsabilidad por la falsedad en los datos de recuento recibidos del editor, ni por otros datos de medición que no están incluidos en el análisis.