



## INFORMACION Y CONTROL DE PUBLICACIONES, S.A.

Serrano, 21 - 6 planta - Tel. 91 435 00 32 Fax 91 435 96 05 - 28001 MADRID  
Entença, 218 Entr. 7 - Tel 93 439 24 18 Fax 93 419 25 34 - 08029 BARCELONA

**Título:** DIARIO MALAGA HOY  
**URL Primaria:** http://www.diariomalagahoy.es  
**Editor:** Federico Joly y Cía, S.L.  
**Domicilio:** Rioja, 14  
**Ciudad:** 41001 SEVILLA  
**Teléfono:** 954 50 62 00  
**Fax:**  
**e-mail:**  
**Clasificación:** Noticias e Información  
**Sub-Clasificación:** Noticias globales y actualidad

Joly digital  
malagahoy.es

### 1. Cifras totales y promedios

MES - AÑO	USUARIOS UNICOS	VISITAS	PAGINAS
Julio - 2010	124.548	306.248	974.145
<b>PROMEDIO DIARIO</b>	8.272	9.879	31.424
<b>PROMEDIO LUNES - VIERNES</b>	9.010	10.778	34.278
<b>PROMEDIO SABADOS - DOMINGOS</b>	6.468	7.682	24.448
<b>PAGINAS / VISITAS</b>	3,18		
<b>DURACION MEDIA VISITAS</b>	0:06:43		
<b>DURACION MEDIA PAGINAS</b>	0:02:07		

### 2. Secciones

	PAGINAS	%
<b>HOME</b>	321.697	33.02 %
<b>RESTO</b>	652.448	66.98 %

### 3. Por día del mes

Día	U. únicos	Visitas	Páginas	Día	U. únicos	Visitas	Páginas	Día	U. únicos	Visitas	Páginas
1	9.213	11.210	34.715	11	5.813	6.760	22.086	21	8.992	10.814	35.327
2	8.203	9.633	29.757	12	8.838	10.513	36.224	22	8.870	10.625	35.115
3	5.888	6.996	23.977	13	9.328	11.141	39.497	23	9.075	10.870	34.495
4	6.756	8.082	26.873	14	9.344	11.208	35.558	24	6.416	7.605	24.591
5	9.352	11.173	34.576	15	9.307	11.235	35.249	25	6.910	8.120	25.520
6	9.372	11.086	33.252	16	8.732	10.476	30.711	26	9.888	11.932	34.417
7	7.965	9.343	28.119	17	6.441	7.732	24.194	27	9.578	11.555	35.643
8	8.437	10.076	38.503	18	7.062	8.467	25.656	28	9.544	11.615	36.190
9	8.234	9.818	33.240	19	9.202	11.073	34.498	29	8.924	10.651	33.470
10	6.366	7.639	24.603	20	9.307	11.057	34.798	30	8.515	10.008	30.760
								31	6.556	7.735	22.531

### 4. Gráficas

#### 4.1 Por día de la semana (promedio)

U únicos / Visitas (x 100)

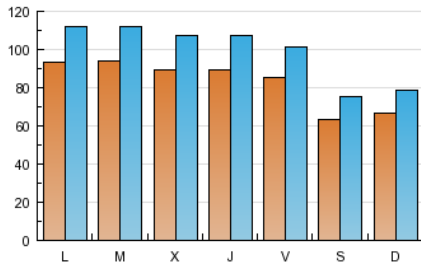

Páginas (x 100)

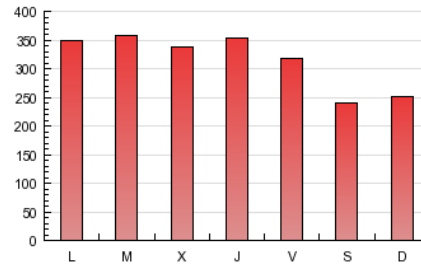

#### 4.2 Por franja horaria (promedio)

Visitas (x 1000)

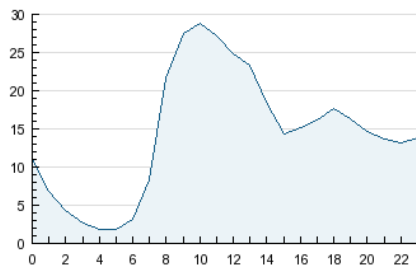

Páginas (x 1000)

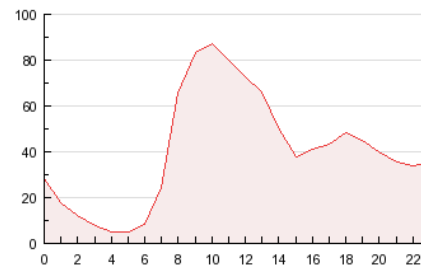

#### 4.3 Por meses

U únicos / Visitas (x 1000)

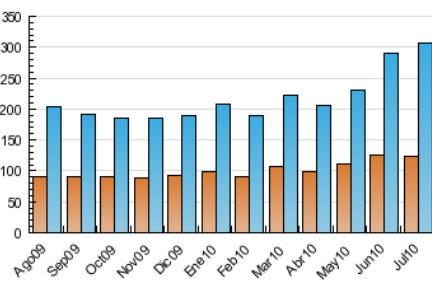

Páginas (x 1000)

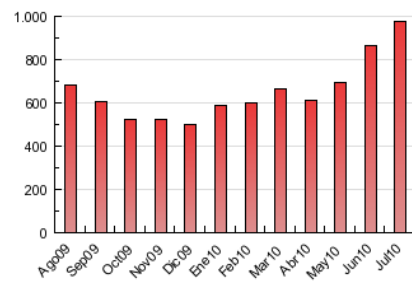

## 5. Definiciones básicas (Para más información ver Normas Técnicas para el Control de los Medios Electrónicos de Comunicación)

### **Página Vista:**

Conjunto de ficheros enviado a un usuario como resultado de una petición del mismo recibida por el servidor. Cuando la página está formada por varios marcos (frames), el conjunto de los mismos tendrá, a efectos de cómputo, la consideración de una página unitaria.

### **Visita:**

Una secuencia ininterrumpida de páginas servidas a un usuario válido. Si dicho usuario no realiza peticiones de páginas en un periodo de tiempo (30 min) la siguiente petición constituirá el inicio de una nueva visita.

### **Usuarios Únicos:**

Total de combinaciones únicas de una dirección IP y un identificador adicional. Los medios pueden utilizar el Agente de Usuario (User Agent), Cookie o el Identificador de Alta de registro.

### **Duración Media Páginas:**

Tiempo acumulado en segundos de todas las páginas vistas (en visitas de dos o más páginas vistas), dividido por el número total de páginas vistas.

### **Duración Media Visitas:**

Tiempo en segundos de todas las visitas de dos o más páginas vistas, dividido por el número total de dos o más páginas vistas.

## 6. Opinión

De OJDinteractiva, la división de INFORMACIÓN Y CONTROL DE PUBLICACIONES S.A.:

Hemos examinado la información facilitada por el editor del medio electrónico para el periodo que comprende la presente certificación. Nuestro examen se ha realizado de acuerdo con las normas y procedimientos establecidos en las Normas Técnicas para el Control de los Medios Electrónicos de Comunicación.

En nuestra opinión, la presente acta presenta razonablemente la difusión/audiencia registrada por este medio electrónico.

### **ADVERTENCIA:**

El trabajo de OJDinteractiva, la división de INFORMACIÓN Y CONTROL DE PUBLICACIONES S.A (INTROL) se limita a la realización de pruebas para la revisión de los datos de recuento suministrados por el editor con la finalidad de expresar una opinión sobre la razonabilidad de dichos datos de acuerdo con las Normas Técnicas para el control de los MEC.

Por tanto, INTROL no acepta responsabilidad alguna por las inexactitudes o errores que puedan existir en los datos de recuento. Tampoco acepta ninguna responsabilidad por la falsedad en los datos de recuento recibidos del editor, ni por otros datos de medición que no están incluidos en el análisis.