



INFORMACION Y CONTROL DE PUBLICACIONES, S.A.

Serrano, 21 - 6 planta - Tel. 91 435 00 32 Fax 91 435 96 05 - 28001 MADRID
 Entença, 218 Entr. 7 - Tel 93 439 24 18 Fax 93 419 25 34 - 08029 BARCELONA

Título: DIARIO MALAGA HOY
URL Primaria: http://www.diariomalagahoy.es
Editor: Federico Joly y Cía, S.A.
Domicilio: Rioja, 14
Ciudad: 41001 SEVILLA
Teléfono: 954 50 62 00
Fax:
e-mail:
Clasificación: Noticias e Información
Sub-Clasificación: Noticias globales y actualidad

Joly digital
malagahoy.es

1. Cifras totales y promedios

MES - AÑO	USUARIOS UNICOS	VISITAS	PAGINAS
Junio - 2010	125.437	290.143	862.689
PROMEDIO DIARIO	8.162	9.671	28.756
PROMEDIO LUNES - VIERNES	8.734	10.343	30.537
PROMEDIO SABADOS - DOMINGOS	6.588	7.826	23.860
PAGINAS / VISITAS	2,97		
DURACION MEDIA VISITAS	0:04:22		
DURACION MEDIA PAGINAS	0:01:28		

2. Secciones

	PAGINAS	%
HOME	282.715	32.77 %
RESTO	579.974	67.23 %

3. Por día del mes

Día	U. únicos	Visitas	Páginas	Día	U. únicos	Visitas	Páginas	Día	U. únicos	Visitas	Páginas
1	9.060	10.211	26.521	11	9.022	10.609	30.588	21	9.520	11.412	33.660
2	8.591	9.840	26.703	12	6.514	7.744	21.350	22	9.073	10.748	33.974
3	7.750	9.043	27.059	13	7.431	8.706	24.512	23	9.457	11.367	35.320
4	7.329	8.491	24.212	14	9.145	10.688	30.776	24	8.915	10.818	35.691
5	5.588	6.498	18.305	15	8.467	9.963	27.805	25	8.507	10.443	33.331
6	6.247	7.332	21.078	16	8.453	10.077	27.095	26	6.055	7.172	22.704
7	8.671	10.214	27.576	17	9.091	10.941	30.907	27	6.753	8.036	28.065
8	8.833	10.475	30.198	18	8.551	10.214	33.304	28	9.600	11.401	37.206
9	8.888	10.473	29.027	19	6.230	7.441	23.837	29	8.108	9.663	29.554
10	8.734	10.393	27.726	20	7.887	9.677	31.032	30	8.388	10.053	33.573

4. Gráficas

4.1 Por día de la semana (promedio)

U únicos / Visitas (x 100)

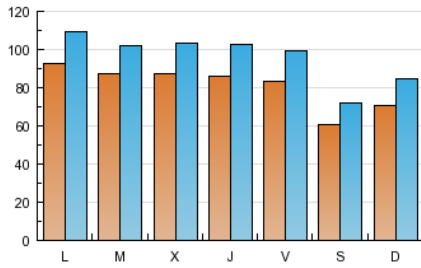

Páginas (x 100)

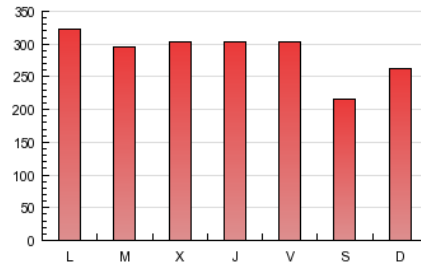

4.2 Por franja horaria (promedio)

Visitas (x 1000)

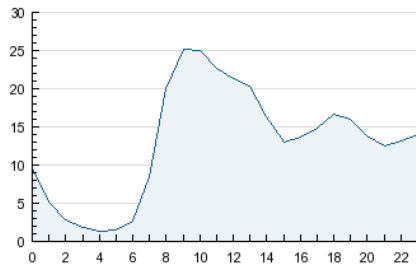

Páginas (x 1000)

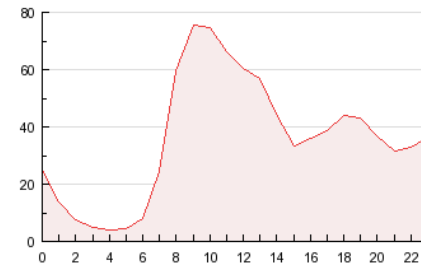

4.3 Por meses

U únicos / Visitas (x 1000)

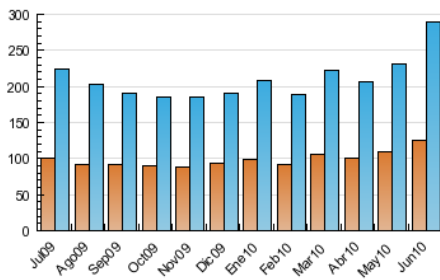

Páginas (x 1000)

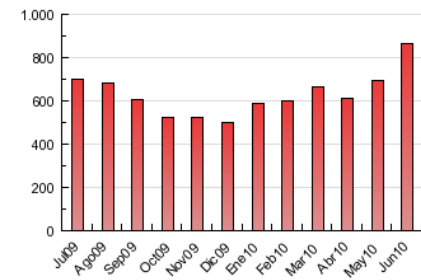

5. Definiciones básicas (Para más información ver Normas Técnicas para el Control de los Medios Electrónicos de Comunicación)

Página Vista:

Conjunto de ficheros enviado a un usuario como resultado de una petición del mismo recibida por el servidor. Cuando la página está formada por varios marcos (frames), el conjunto de los mismos tendrá, a efectos de cómputo, la consideración de una página unitaria.

Visita:

Una secuencia ininterrumpida de páginas servidas a un usuario válido. Si dicho usuario no realiza peticiones de páginas en un periodo de tiempo (30 min) la siguiente petición constituirá el inicio de una nueva visita.

Usuarios Únicos:

Total de combinaciones únicas de una dirección IP y un identificador adicional. Los medios pueden utilizar el Agente de Usuario (User Agent), Cookie o el Identificador de Alta de registro.

Duración Media Páginas:

Tiempo acumulado en segundos de todas las páginas vistas (en visitas de dos o más páginas vistas), dividido por el número total de páginas vistas.

Duración Media Visitas:

Tiempo en segundos de todas las visitas de dos o más páginas vistas, dividido por el número total de dos o más páginas vistas.

6. Opinión

De OJDinteractiva, la división de INFORMACIÓN Y CONTROL DE PUBLICACIONES S.A.:

Hemos examinado la información facilitada por el editor del medio electrónico para el periodo que comprende la presente certificación. Nuestro examen se ha realizado de acuerdo con las normas y procedimientos establecidos en las Normas Técnicas para el Control de los Medios Electrónicos de Comunicación.

En nuestra opinión, la presente acta presenta razonablemente la difusión/audiencia registrada por este medio electrónico.

ADVERTENCIA:

El trabajo de OJDinteractiva, la división de INFORMACIÓN Y CONTROL DE PUBLICACIONES S.A (INTROL) se limita a la realización de pruebas para la revisión de los datos de recuento suministrados por el editor con la finalidad de expresar una opinión sobre la razonabilidad de dichos datos de acuerdo con las Normas Técnicas para el control de los MEC.

Por tanto, INTROL no acepta responsabilidad alguna por las inexactitudes o errores que puedan existir en los datos de recuento. Tampoco acepta ninguna responsabilidad por la falsedad en los datos de recuento recibidos del editor, ni por otros datos de medición que no están incluidos en el análisis.