



INFORMACION Y CONTROL DE PUBLICACIONES, S.A.

Serrano, 21 - 6 planta - Tel. 91 435 00 32 Fax 91 435 96 05 - 28001 MADRID
 Entença, 218 Entr. 7 - Tel 93 439 24 18 Fax 93 419 25 34 - 08029 BARCELONA

Título: DIARIO DEL PUERTO
URL Primaria: http://www.diariodelpuerto.com
Editor: Grupo Diario Editorial, S.L.
Domicilio: C/Calderes, 40
Ciudad: 46120 ALBORAYA
Teléfono: 96 330 18 32
Fax: 96 330 18 35
e-mail:
Clasificación: Noticias e Información
Sub-Clasificación: Noticias de interés especial

DiariodelPuerto.com

1. Cifras totales y promedios

MES - AÑO	USUARIOS UNICOS	VISITAS	PAGINAS
Junio - 2010	27.998	46.725	95.973
PROMEDIO DIARIO	1.394	1.558	3.199
PROMEDIO LUNES - VIERNES	1.765	1.979	4.098
PROMEDIO SABADOS - DOMINGOS	374	399	726
PAGINAS / VISITAS	2,05		
DURACION MEDIA VISITAS	0:02:47		
DURACION MEDIA PAGINAS	0:01:22		

2. Secciones

	PAGINAS	%
HOME	22.596	23.54 %
RESTO	73.377	76.46 %

3. Por día del mes

Día	U. únicos	Visitas	Páginas	Día	U. únicos	Visitas	Páginas	Día	U. únicos	Visitas	Páginas
1	1.307	1.457	3.145	11	1.350	1.476	3.085	21	1.459	1.616	3.299
2	1.709	1.949	4.228	12	298	318	571	22	1.306	1.443	2.960
3	1.547	1.751	3.997	13	288	309	598	23	1.359	1.502	3.072
4	1.605	1.796	3.822	14	1.408	1.554	3.147	24	1.201	1.326	2.719
5	389	407	748	15	1.418	1.569	3.113	25	1.311	1.437	2.967
6	379	398	766	16	1.294	1.415	2.647	26	399	423	823
7	2.305	2.717	5.987	17	1.346	1.482	3.113	27	612	648	1.123
8	2.279	2.682	5.321	18	1.337	1.477	2.920	28	3.988	4.535	9.013
9	1.793	2.043	4.622	19	314	345	600	29	3.058	3.343	6.777
10	1.965	2.273	4.896	20	314	342	578	30	2.480	2.692	5.316

4. Gráficas

4.1 Por día de la semana (promedio)

U únicos / Visitas (x 100)

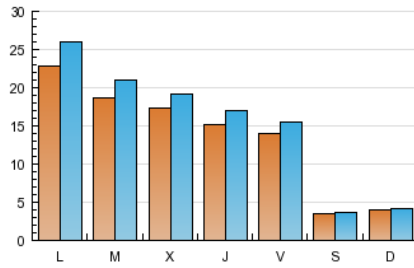

Páginas (x 100)

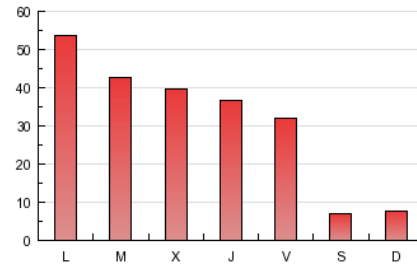

4.2 Por franja horaria (promedio)

Visitas (x 1000)

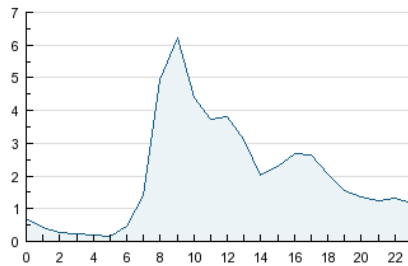

Páginas (x 1000)

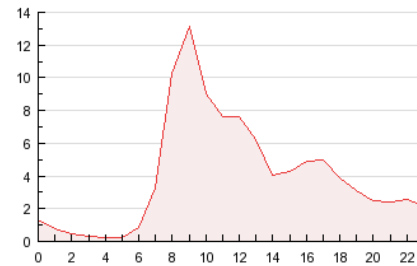

4.3 Por meses

U únicos / Visitas (x 1000)

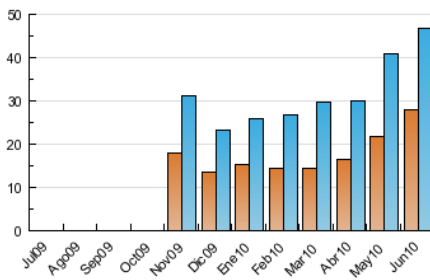

Páginas (x 1000)

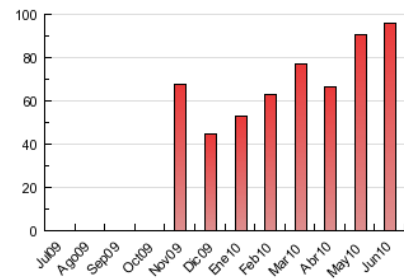

5. Definiciones básicas (Para más información ver Normas Técnicas para el Control de los Medios Electrónicos de Comunicación)

Página Vista:

Conjunto de ficheros enviado a un usuario como resultado de una petición del mismo recibida por el servidor. Cuando la página está formada por varios marcos (frames), el conjunto de los mismos tendrá, a efectos de cómputo, la consideración de una página unitaria.

Visita:

Una secuencia ininterrumpida de páginas servidas a un usuario válido. Si dicho usuario no realiza peticiones de páginas en un periodo de tiempo (30 min) la siguiente petición constituirá el inicio de una nueva visita.

Usuarios Únicos:

Total de combinaciones únicas de una dirección IP y un identificador adicional. Los medios pueden utilizar el Agente de Usuario (User Agent), Cookie o el Identificador de Alta de registro.

Duración Media Páginas:

Tiempo acumulado en segundos de todas las páginas vistas (en visitas de dos o más páginas vistas), dividido por el número total de páginas vistas.

Duración Media Visitas:

Tiempo en segundos de todas las visitas de dos o más páginas vistas, dividido por el número total de dos o más páginas vistas.

6. Opinión

De OJDinteractiva, la división de INFORMACIÓN Y CONTROL DE PUBLICACIONES S.A.:

Hemos examinado la información facilitada por el editor del medio electrónico para el periodo que comprende la presente certificación. Nuestro examen se ha realizado de acuerdo con las normas y procedimientos establecidos en las Normas Técnicas para el Control de los Medios Electrónicos de Comunicación.

En nuestra opinión, la presente acta presenta razonablemente la difusión/audiencia registrada por este medio electrónico.

ADVERTENCIA:

El trabajo de OJDinteractiva, la división de INFORMACIÓN Y CONTROL DE PUBLICACIONES S.A (INTROL) se limita a la realización de pruebas para la revisión de los datos de recuento suministrados por el editor con la finalidad de expresar una opinión sobre la razonabilidad de dichos datos de acuerdo con las Normas Técnicas para el control de los MEC.

Por tanto, INTROL no acepta responsabilidad alguna por las inexactitudes o errores que puedan existir en los datos de recuento. Tampoco acepta ninguna responsabilidad por la falsedad en los datos de recuento recibidos del editor, ni por otros datos de medición que no están incluidos en el análisis.