



INFORMACION Y CONTROL DE PUBLICACIONES, S.A.

Serrano, 21 - 6 planta - Tel. 91 435 00 32 Fax 91 435 96 05 - 28001 MADRID
 Entença, 218 Entr. 7 - Tel 93 439 24 18 Fax 93 419 25 34 - 08029 BARCELONA

Título: SOITU.ES
URL Primaria: http://www.soitu.es
Editor: Micromedios Digitales, S.L.
Domicilio: Cochabamba, 11
Ciudad: 28016 MADRID
Teléfono: 91 142 00 00
Fax: -
e-mail:
Clasificación: Noticias e Información



1. Cifras totales y promedios

MES - AÑO	USUARIOS UNICOS	VISITAS	PAGINAS
Septiembre - 2009	1.087.441	1.397.697	2.884.060
PROMEDIO DIARIO	42.613	46.590	96.135
PROMEDIO LUNES - VIERNES	46.877	51.358	107.697
PROMEDIO SABADOS - DOMINGOS	30.886	33.477	64.340
PAGINAS / VISITAS	2,06		
DURACION MEDIA VISITAS	0:03:29		
DURACION MEDIA PAGINAS	0:01:42		

2. Secciones

	PAGINAS	%
HOME	508.185	17.62 %
RESTO	2.375.875	82.38 %

3. Por día del mes

Día	U. únicos	Visitas	Páginas	Día	U. únicos	Visitas	Páginas	Día	U. únicos	Visitas	Páginas
1	46.962	51.589	112.740	11	40.076	43.766	92.827	21	45.026	49.568	103.821
2	46.087	50.532	113.366	12	28.781	31.277	61.996	22	46.312	50.798	107.660
3	45.982	50.434	106.132	13	30.555	33.229	64.983	23	46.432	50.724	105.237
4	46.085	50.125	100.234	14	49.545	54.262	110.946	24	45.723	49.900	101.914
5	30.602	33.054	64.322	15	45.676	50.281	104.546	25	46.996	51.170	110.427
6	30.690	33.254	62.357	16	44.275	48.733	106.957	26	33.926	36.576	69.147
7	46.338	51.059	104.231	17	44.296	48.682	106.351	27	34.458	37.294	69.448
8	55.866	61.059	122.196	18	41.050	44.755	94.957	28	51.051	55.896	112.846
9	52.497	57.697	124.212	19	28.474	30.866	61.410	29	51.249	55.962	112.941
10	44.742	49.336	106.456	20	29.604	32.264	61.056	30	49.030	53.555	108.344

4. Gráficas

4.1 Por día de la semana (promedio)

U únicos / Visitas (x 100)

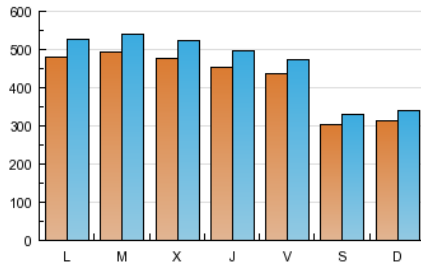

Páginas (x 100)

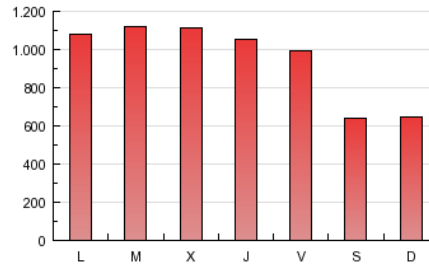

4.2 Por franja horaria (promedio)

Visitas (x 1000)



Páginas (x 1000)

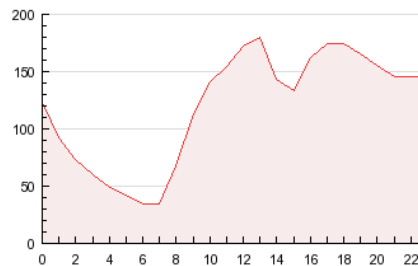

4.3 Por meses

U únicos / Visitas (x 1000)

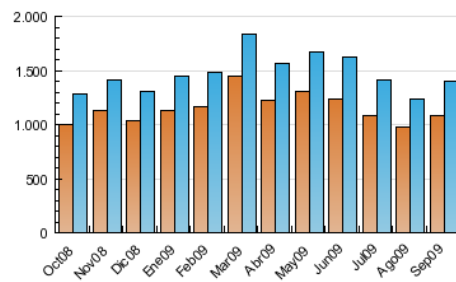

Páginas (x 1000)

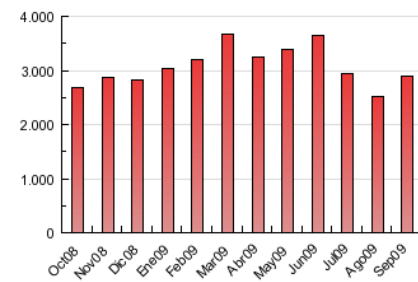

5. Definiciones básicas (Para más información ver Normas Técnicas para el Control de los Medios Electrónicos de Comunicación)

Página Vista:

Conjunto de ficheros enviado a un usuario como resultado de una petición del mismo recibida por el servidor. Cuando la página está formada por varios marcos (frames), el conjunto de los mismos tendrá, a efectos de cómputo, la consideración de una página unitaria.

Visita:

Una secuencia ininterrumpida de páginas servidas a un usuario válido. Si dicho usuario no realiza peticiones de páginas en un periodo de tiempo (30 min) la siguiente petición constituirá el inicio de una nueva visita.

Usuarios Únicos:

Total de combinaciones únicas de una dirección IP y un identificador adicional. Los medios pueden utilizar el Agente de Usuario (User Agent), Cookie o el Identificador de Alta de registro.

Duración Media Páginas:

Tiempo acumulado en segundos de todas las páginas vistas (en visitas de dos o más páginas vistas), dividido por el número total de páginas vistas.

Duración Media Visitas:

Tiempo en segundos de todas las visitas de dos o más páginas vistas, dividido por el número total de dos o más páginas vistas.

6. Opinión

De OJDinteractiva, la división de INFORMACIÓN Y CONTROL DE PUBLICACIONES S.A.:

Hemos examinado la información facilitada por el editor del medio electrónico para el periodo que comprende la presente certificación. Nuestro examen se ha realizado de acuerdo con las normas y procedimientos establecidos en las Normas Técnicas para el Control de los Medios Electrónicos de Comunicación.

En nuestra opinión, la presente acta presenta razonablemente la difusión/audiencia registrada por este medio electrónico.

ADVERTENCIA:

El trabajo de OJDinteractiva, la división de INFORMACIÓN Y CONTROL DE PUBLICACIONES S.A (INTROL) se limita a la realización de pruebas para la revisión de los datos de recuento suministrados por el editor con la finalidad de expresar una opinión sobre la razonabilidad de dichos datos de acuerdo con las Normas Técnicas para el control de los MEC.

Por tanto, INTROL no acepta responsabilidad alguna por las inexactitudes o errores que puedan existir en los datos de recuento. Tampoco acepta ninguna responsabilidad por la falsedad en los datos de recuento recibidos del editor, ni por otros datos de medición que no están incluidos en el análisis.